werk BILDENDE
daten KUNST
bank SACHSEN

Aki E. Benemann

1939.04.02

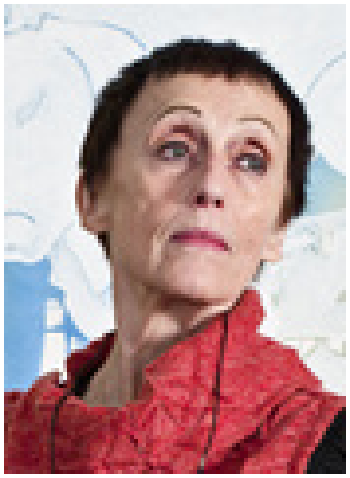

Bestandsverzeichnis

Benemann, Aki E. [Malerei]

Permalink: https://www.werkdatenbank.de/documents/obj/wdb_00006104
Bildrechte: © Benemann, Aki E.
Inhaber:in der Rechte an der Abbildung: Benemann, Aki E., RV-FZ-PA

Benemann, Aki E.
Stephanie

1987

Gemälde, Malerei
Ölfarbe, Leinwand
Ölmalerei
Öl auf Leinwand
80 x 60 cm (Bildmaß)
Tiefe: 2 cm
Werkverzeichnisnummer: **1987142**
Provenienz: Eigentümer: Privatsammlung

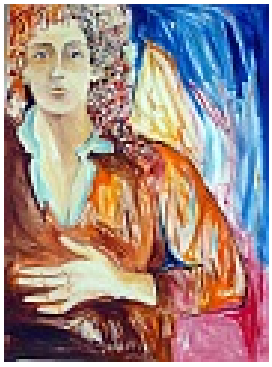

Permalink: https://www.werkdatenbank.de/documents/obj/wdb_00006105
Bildrechte: © Benemann, Aki E.
Inhaber:in der Rechte an der Abbildung: Benemann, Aki E., RV-FZ-PA

Benemann, Aki E.
Selbst

1987

Gemälde, Malerei
Ölfarbe, Leinwand
Ölmalerei
Öl auf Leinwand
80 x 60 cm
Tiefe: 2 cm
Werkverzeichnisnummer: **1987143**
Provenienz: Eigentümer: Privatsammlung

Permalink: https://www.werkdatenbank.de/documents/obj/wdb_00006109
Bildrechte: © Benemann, Aki E.
Inhaber:in der Rechte an der Abbildung: Benemann, Aki E., RV-FZ-PA

Benemann, Aki E.
Torso

1987

Gemälde, Malerei
Ölfarbe, Leinwand
Ölmalerei
Öl auf Leinwand
80 x 80 cm
Tiefe: 2 cm
Werkverzeichnisnummer: **1987147**
Provenienz: Eigentümer: im Besitz Künstler:in

Permalink: https://www.werkdatenbank.de/documents/obj/wdb_00005545
Bildrechte: © Benemann, Aki E.
Inhaber:in der Rechte an der Abbildung: Benemann, Aki E., RV-FZ-PA

Benemann, Aki E.

keine Möglichkeit...

1988

Gemälde, Malerei

Leinwand, Ölfarbe

100 x 100 cm

Werkverzeichnisnummer: **1988111**

Provenienz: Eigentümer: Unbekannt, Vorbesitzer: Privatsammlung

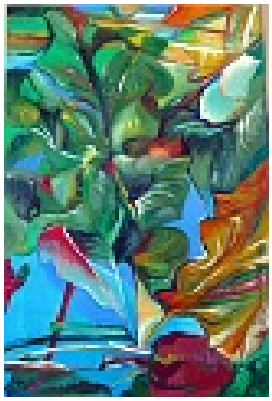

Permalink: https://www.werkdatenbank.de/documents/obj/wdb_00006084
Bildrechte: © Benemann, Aki E.
Inhaber:in der Rechte an der Abbildung: Benemann, Aki E., RV-FZ-PA

Benemann, Aki E.

Zuckerrüben in Lissendorf

1988

Gemälde, Malerei

Ölfarbe, Acrylfarbe, Leinwand

Ölmalerei, Acrylmalerei, Mischtechnik

Öl auf Acryl auf Leinwand

120 x 80 cm

Tiefe: 2 cm

Werkverzeichnisnummer: **1988136**

Provenienz: Eigentümer: im Besitz Künstler:in

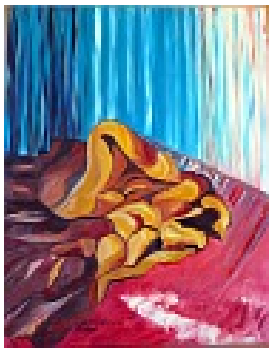

Permalink: https://www.werkdatenbank.de/documents/obj/wdb_00006102
Bildrechte: © Benemann, Aki E.
Inhaber:in der Rechte an der Abbildung: Unbekannte KünstlerIn, RV-FZ-PA

Benemann, Aki E.

1987/88 gab es keinen Winter

1988

Gemälde, Malerei

Ölfarbe, Leinwand

Ölmalerei

Öl auf Leinwand

100 x 80 cm

Tiefe: 2 cm

Werkverzeichnisnummer: **1988140**

Provenienz: Eigentümer: im Besitz Künstler:in

Permalink: https://www.werkdatenbank.de/documents/obj/wdb_00006106
Bildrechte: © Benemann, Aki E.
Inhaber:in der Rechte an der Abbildung: Benemann, Aki E., RV-FZ-PA

Benemann, Aki E.

Akt, männlich

1988

Gemälde, Malerei
Ölfarbe, Leinwand
Ölmalerei
Öl auf Leinwand
80 x 60 cm
Tiefe: 2 cm
Werkverzeichnisnummer: **1988144**
Provenienz: Eigentümer: im Besitz Künstler:in

Permalink: https://www.werkdatenbank.de/documents/obj/wdb_00006107
Bildrechte: © Benemann, Aki E.
Inhaber:in der Rechte an der Abbildung: Benemann, Aki E., RV-FZ-PA

Benemann, Aki E.

Akt

1988

Gemälde, Malerei
Ölfarbe, Leinwand
Ölmalerei
Öl auf Leinwand
80 x 60 cm
Tiefe: 2 cm
Werkverzeichnisnummer: **1988145**
Provenienz: Eigentümer: im Besitz Künstler:in

Permalink: https://www.werkdatenbank.de/documents/obj/wdb_00006110
Bildrechte: © Benemann, Aki E.
Inhaber:in der Rechte an der Abbildung: Benemann, Aki E., RV-FZ-PA

Benemann, Aki E.

Aleksandar

1988

Gemälde, Malerei
Ölfarbe, Leinwand
Ölmalerei
Öl auf Leinwand
100 x 90 cm
Tiefe: 2 cm
Werkverzeichnisnummer: **1988148**
Provenienz: Eigentümer: im Besitz Künstler:in

Permalink: https://www.werkdatenbank.de/documents/obj/wdb_00006111
Bildrechte: © Benemann, Aki E.
Inhaber:in der Rechte an der Abbildung: Benemann, Aki E., RV-FZ-PA

Benemann, Aki E.

Der schwarze Hintergrund

1988

Gemälde, Malerei
Ölfarbe, Leinwand
Ölmalerei
Öl auf Leinwand
100 x 80 cm
Tiefe: 2 cm
Werkverzeichnisnummer: **1988149**
Provenienz: Eigentümer: im Besitz Künstler:in

Permalink: https://www.werkdatenbank.de/documents/obj/wdb_00006122
Bildrechte: © Benemann, Aki E.
Inhaber:in der Rechte an der Abbildung: Unbekannte KünstlerIn, RV-FZ-PA

Benemann, Aki E.

Kühe

1988

Gemälde, Malerei

Acrylmalerei
Acryl auf Leinwand
30 x 40 cm
Tiefe: 2 cm
Werkverzeichnisnummer: **1988158**
Provenienz: Eigentümer: im Besitz Künstler:in

Permalink: https://www.werkdatenbank.de/documents/obj/wdb_00001698
Bildrechte: © Benemann, Aki E.
Inhaber:in der Rechte an der Abbildung: Benemann, Aki E., RV-FZ-PA

Benemann, Aki E.

Schmerz

1989

Gemälde, Malerei
Ölfarbe, Ölkreide

80 x 100 cm
Tiefe: 2 cm
Werkverzeichnisnummer: **1989039**
Provenienz: Eigentümer: im Besitz Künstler:in

Permalink: https://www.werkdatenbank.de/documents/obj/wdb_00006081
Bildrechte: © Benemann, Aki E.
Inhaber:in der Rechte an der Abbildung: Benemann, Aki E., RV-FZ-PA

Benemann, Aki E.

Traum

1989

Gemälde, Malerei
Ölfarbe, Acrylfarbe, Leinwand
Ölmalerei, Acrylmalerei, Mischtechnik
Öl auf Acryl auf Leinwand
100 x 80 cm
Tiefe: 2 cm
Werkverzeichnisnummer: **1989133**
Provenienz: Eigentümer: im Besitz Künstler:in

Permalink: https://www.werkdatenbank.de/documents/obj/wdb_00006100
Bildrechte: © Benemann, Aki E.
Inhaber:in der Rechte an der Abbildung: Benemann, Aki E., RV-FZ-PA

Benemann, Aki E.

Komposition mit Fischköpfen

1989

Gemälde, Malerei
Ölfarbe, Acrylfarbe, Leinwand
Ölmalerei, Acrylmalerei, Mischtechnik
Öl auf Acryl auf Leinwand
80 x 100 cm
Tiefe: 2 cm
Werkverzeichnisnummer: **1989138**
Provenienz: Eigentümer: im Besitz Künstler:in

Permalink: https://www.werkdatenbank.de/documents/obj/wdb_00006103
Bildrechte: © Benemann, Aki E.
Inhaber:in der Rechte an der Abbildung: Benemann, Aki E., RV-FZ-PA

Benemann, Aki E.

Turnschuhe

1989

Gemälde, Malerei
Ölfarbe, Leinwand
Ölmalerei
Öl auf Leinwand
100 x 80 cm
Tiefe: 2 cm
Werkverzeichnisnummer: **1989141**
Provenienz: Eigentümer: im Besitz Künstler:in

Permalink: https://www.werkdatenbank.de/documents/obj/wdb_00006101
Bildrechte: © Benemann, Aki E.
Inhaber:in der Rechte an der Abbildung: Benemann, Aki E., RV-FZ-PA

Benemann, Aki E.

Akt

1990

Gemälde, Malerei
Ölfarbe, Acrylfarbe, Leinwand
Ölmalerei, Acrylmalerei, Mischtechnik
Acryl auf Leinwand, Öl auf Acryl auf Leinwand
100 x 80 cm
Tiefe: 2 cm
Werkverzeichnisnummer: **1990139**
Provenienz: Eigentümer: im Besitz Künstler:in

Permalink: https://www.werkdatenbank.de/documents/obj/wdb_00006114
Bildrechte: © Benemann, Aki E.
Inhaber:in der Rechte an der Abbildung: Benemann, Aki E., RV-FZ-PA

Benemann, Aki E.

Scherben I

1990

Gemälde, Malerei
Ölfarbe, Nessel
Ölmalerei
Öl auf Nessel
50 x 70 cm
Tiefe: 2 cm
Werkverzeichnisnummer: **1990151**
Provenienz: Eigentümer: im Besitz Künstler:in

Permalink: https://www.werkdatenbank.de/documents/obj/wdb_00006115
Bildrechte: © Benemann, Aki E.
Inhaber:in der Rechte an der Abbildung: Benemann, Aki E., RV-FZ-PA

Benemann, Aki E.

Scherben II

1990

Gemälde, Malerei
Ölfarbe, Nessel
Ölmalerei
Öl auf Nessel
50 x 70 cm
Tiefe: 2 cm
Werkverzeichnisnummer: **1990152**
Provenienz: Eigentümer: im Besitz Künstler:in

Permalink: https://www.werkdatenbank.de/documents/obj/wdb_00006116
Bildrechte: © Benemann, Aki E.
Inhaber:in der Rechte an der Abbildung: Benemann, Aki E., RV-FZ-PA

Benemann, Aki E.

Scherben III

1990

Gemälde, Malerei
Ölfarbe, Nessel
Ölmalerei
Öl auf Nessel
50 x 70 cm
Tiefe: 2 cm
Werkverzeichnisnummer: **1990153**
Provenienz: Eigentümer: im Besitz Künstler:in

Permalink: https://www.werkdatenbank.de/documents/obj/wdb_00001270
Bildrechte: © Benemann, Aki E.
Inhaber:in der Rechte an der Abbildung: Benemann, Aki E., RV-FZ-PA

Benemann, Aki E.

Treppe

1991
Werkgruppe/Serie: Quadratbilder
Gemälde, Malerei
Ölfarbe, Acrylfarbe, Leinwand
Ölmalerei, Acrylmalerei, Mischtechnik
Acryl auf Leinwand, Öl auf Acryl auf Leinwand
120 x 120 cm
Tiefe: 2 cm
Werkverzeichnisnummer: **1991018**
Provenienz: Eigentümer: im Besitz Künstler:in

Permalink: https://www.werkdatenbank.de/documents/obj/wdb_00001271
Bildrechte: © Benemann, Aki E.
Inhaber:in der Rechte an der Abbildung: Benemann, Aki E., RV-FZ-PA

Benemann, Aki E.

Am Ende der Therapie

1991
Werkgruppe/Serie: Quadratbilder
Gemälde, Malerei
Ölfarbe, Acrylfarbe, Leinwand
Ölmalerei, Acrylmalerei, Mischtechnik
Acryl auf Leinwand, Öl auf Acryl auf Leinwand
120 x 120 cm
Tiefe: 2 cm
Werkverzeichnisnummer: **1991019**
Provenienz: Eigentümer: im Besitz Künstler:in

Permalink: https://www.werkdatenbank.de/documents/obj/wdb_00005607
Bildrechte: © Benemann, Aki E.
Inhaber:in der Rechte an der Abbildung: Unbekannte KünstlerIn, RV-FZ-PA

Benemann, Aki E.
Landschaft

1998

Gemälde, Malerei
Ölfarbe, Acrylfarbe, Leinwand
Ölmalerei, Acrylmalerei, Mischtechnik
Öl auf Acryl auf Leinwand
100 x 100 cm

Werkverzeichnisnummer: **1991113**
Provenienz: Eigentümer: im Besitz Künstler:in

Permalink: https://www.werkdatenbank.de/documents/obj/wdb_00005623
Bildrechte: © Benemann, Aki E.
Inhaber:in der Rechte an der Abbildung: Benemann, Aki E., RV-FZ-PA

Benemann, Aki E.
Hände

1991

Gemälde, Malerei
Ölfarbe, Acrylfarbe, Leinwand
Ölmalerei, Acrylmalerei, Mischtechnik
Acryl auf Leinwand, Öl auf Acryl auf Leinwand
120 x 120 cm
Tiefe: 2 cm

Werkverzeichnisnummer: **1991117**
Provenienz: Eigentümer: im Besitz Künstler:in

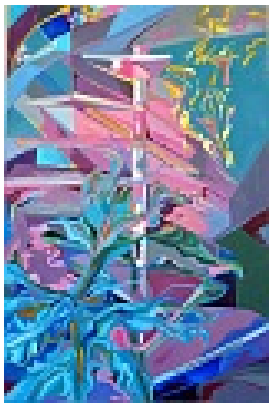

Permalink: https://www.werkdatenbank.de/documents/obj/wdb_00006085
Bildrechte: © Benemann, Aki E.
Inhaber:in der Rechte an der Abbildung: Benemann, Aki E., RV-FZ-PA

Benemann, Aki E.
Treppe

1991

Gemälde, Malerei
Ölfarbe, Acrylfarbe, Leinwand
Ölmalerei, Acrylmalerei, Mischtechnik
Acryl auf Leinwand, Öl auf Acryl auf Leinwand
120 x 80 cm
Tiefe: 2 cm

Werkverzeichnisnummer: **1991137**
Provenienz: Eigentümer: im Besitz Künstler:in

Permalink: https://www.werkdatenbank.de/documents/obj/wdb_00007922
Bildrechte: © Benemann, Aki E.
Inhaber:in der Rechte an der Abbildung: Benemann, Aki E., RV-FZ-PA

Benemann, Aki E.

M.J.

1991
Werkgruppe/Serie: Michael Jackson
Zeichnung, Zeichnung
Tuschestift
Tuschezeichnung
Rapidograph, s/w Tuschezeichnung
40 x 30 cm
Werkverzeichnisnummer: **1991199**
Provenienz: Eigentümer: im Besitz Künstler:in

Permalink: https://www.werkdatenbank.de/documents/obj/wdb_00007923
Bildrechte: © Benemann, Aki E.
Inhaber:in der Rechte an der Abbildung: Benemann, Aki E., RV-FZ-PA

Benemann, Aki E.

Tänzer der Sonne

1991
Zeichnung, Zeichnung
Tuschestift
Tuschezeichnung
40 x 30 cm
Werkverzeichnisnummer: **1991200**
Provenienz: Eigentümer: im Besitz Künstler:in

Permalink: https://www.werkdatenbank.de/documents/obj/wdb_00001279
Bildrechte: © Benemann, Aki E.
Inhaber:in der Rechte an der Abbildung: Benemann, Aki E., RV-FZ-PA

Benemann, Aki E.

Topfit

1992
Werkgruppe/Serie: Quadratbilder
Gemälde, Malerei
Acrylfarbe, Leinwand, Ölfarbe
Ölmalerei, Acrylmalerei, Mischtechnik
Öl auf Acryl auf Leinwand
120 x 120 cm
Tiefe: 2 cm
Werkverzeichnisnummer: **1992020**
Provenienz: Eigentümer: im Besitz Künstler:in

Permalink: https://www.werkdatenbank.de/documents/obj/wdb_00001428
Bildrechte: © Benemann, Aki E.
Inhaber:in der Rechte an der Abbildung: Benemann, Aki E., RV-FZ-PA

Benemann, Aki E.

1. FC Köln

1992
Werkgruppe/Serie: Quadratbilder
Gemälde, Malerei

120 x 120 cm
Tiefe: 2 cm
Werkverzeichnisnummer: **1992024**
Provenienz: Eigentümer: im Besitz Künstler:in

Permalink: https://www.werkdatenbank.de/documents/obj/wdb_00005608
Bildrechte: © Benemann, Aki E.
Inhaber:in der Rechte an der Abbildung: Benemann, Aki E., RV-FZ-PA

Benemann, Aki E.

GoGo

1992
Gemälde, Malerei
Ölfarbe, Acrylfarbe, Leinwand
Ölmalerei, Acrylmalerei, Mischtechnik
Acryl auf Leinwand, Öl auf Acryl auf Leinwand
115 x 115 cm
Tiefe: 2 cm
Werkverzeichnisnummer: **1992114**
Provenienz: Eigentümer: im Besitz Künstler:in

Permalink: https://www.werkdatenbank.de/documents/obj/wdb_00000974
Bildrechte: © Benemann, Aki E.
Inhaber:in der Rechte an der Abbildung: Benemann, Aki E., RV-FZ-PA

Benemann, Aki E.

Gesellschaft

1993
Werkgruppe/Serie: Quadratbilder
Gemälde, Malerei
Ölfarbe, Acrylfarbe, Leinwand
Ölmalerei, Acrylmalerei, Mischtechnik
Acryl auf Leinwand, Öl auf Acryl auf Leinwand
120 x 120 cm
Tiefe: 2 cm
Werkverzeichnisnummer: **1993016**
Provenienz: Eigentümer: im Besitz Künstler:in

Permalink: https://www.werkdatenbank.de/documents/obj/wdb_00005621
Bildrechte: © Benemann, Aki E.
Inhaber:in der Rechte an der Abbildung: Benemann, Aki E., RV-FZ-PA

Benemann, Aki E.

Test the Lights

1993-1998
Gemälde, Malerei
Ölfarbe, Acrylfarbe, Leinwand
Ölmalerei, Acrylmalerei, Mischtechnik
Acryl auf Leinwand, Öl auf Acryl auf Leinwand
120 x 120 cm
Tiefe: 2 cm
Werkverzeichnisnummer: **1993115**
Provenienz: Eigentümer: im Besitz Künstler:in

Permalink: https://www.werkdatenbank.de/documents/obj/wdb_00006082
Bildrechte: © Benemann, Aki E.
Inhaber:in der Rechte an der Abbildung: Benemann, Aki E., RV-FZ-PA

Benemann, Aki E.
Figuren

1993

Gemälde, Malerei
Ölfarbe, Acrylfarbe, Leinwand
Ölmalerei, Acrylmalerei, Mischtechnik
Acryl auf Leinwand, Öl auf Acryl auf Leinwand
110 x 90 cm
Tiefe: 2 cm
Werkverzeichnisnummer: **1993134**
Provenienz: Eigentümer: im Besitz Künstler:in

Permalink: https://www.werkdatenbank.de/documents/obj/wdb_00006083
Bildrechte: © Benemann, Aki E.
Inhaber:in der Rechte an der Abbildung: Benemann, Aki E., RV-FZ-PA

Benemann, Aki E.
Malin

1993

Gemälde, Malerei
Ölfarbe, Acrylfarbe, Leinwand
Ölmalerei, Acrylmalerei, Mischtechnik
Acryl auf Leinwand, Öl auf Acryl auf Leinwand
80 x 100 cm
Tiefe: 2 cm
Werkverzeichnisnummer: **1993135**
Provenienz: Eigentümer: im Besitz Künstler:in

Permalink: https://www.werkdatenbank.de/documents/obj/wdb_00006108
Bildrechte: © Benemann, Aki E.
Inhaber:in der Rechte an der Abbildung: Benemann, Aki E., RV-FZ-PA

Benemann, Aki E.
we are free, bel ami

1993

Gemälde, Malerei
Ölfarbe, Leinwand
Ölmalerei
Öl auf Leinwand
60 x 50 cm
Tiefe: 2 cm
Werkverzeichnisnummer: **1993146**
Provenienz: Eigentümer: im Besitz Künstler:in

Permalink: https://www.werkdatenbank.de/documents/obj/wdb_00000855
Bildrechte: © Benemann, Aki E.
Inhaber:in der Rechte an der Abbildung: Benemann, Aki E., RV-FZ-PA

Benemann, Aki E.

Florenz

1994
Werkgruppe/Serie: Quadratbilder
Gemälde, Malerei
Ölfarbe, Acrylfarbe, Leinwand
Ölmalerei, Acrylmalerei, Mischtechnik
Acryl auf Leinwand, Öl auf Acryl auf Leinwand
120 x 120 cm
Tiefe: 20 cm
Werkverzeichnisnummer: **1994013**
Provenienz: Eigentümer: im Besitz Künstler:in

Permalink: https://www.werkdatenbank.de/documents/obj/wdb_00000877
Bildrechte: © Benemann, Aki E.
Inhaber:in der Rechte an der Abbildung: Benemann, Aki E., RV-FZ-PA

Benemann, Aki E.

Idole

1994
Werkgruppe/Serie: Quadratbilder
Gemälde, Malerei
Ölfarbe, Acrylfarbe, Leinwand
Ölmalerei, Acrylmalerei, Mischtechnik
Acryl auf Leinwand, Öl auf Acryl auf Leinwand
120 x 120 cm
Tiefe: 2 cm
Werkverzeichnisnummer: **1994014**
Provenienz: Eigentümer: im Besitz Künstler:in

Permalink: https://www.werkdatenbank.de/documents/obj/wdb_00004217
Bildrechte: © Benemann, Aki E.
Inhaber:in der Rechte an der Abbildung: Benemann, Aki E., RV-FZ-PA

Benemann, Aki E.

Höllisch

1994
Druck, Druckgrafik
Radierung
Farbradierung
40 x 54 cm
Werkverzeichnisnummer: **1994101**
Provenienz: Eigentümer: im Besitz Künstler:in

Permalink: https://www.werkdatenbank.de/documents/obj/wdb_00005622
Bildrechte: © Benemann, Aki E.
Inhaber:in der Rechte an der Abbildung: Benemann, Aki E., RV-FZ-PA

Benemann, Aki E.

Beliebig idyllisch

1994
Gemälde, Malerei
Ölfarbe, Acrylfarbe, Leinwand
Ölmalerei, Acrylmalerei, Mischtechnik
Acryl auf Leinwand, Öl auf Acryl auf Leinwand
120 x 120 cm
Tiefe: 2 cm
Werkverzeichnisnummer: **1994116**
Provenienz: Eigentümer: im Besitz Künstler:in

Permalink: https://www.werkdatenbank.de/documents/obj/wdb_00006117
Bildrechte: © Benemann, Aki E.
Inhaber:in der Rechte an der Abbildung: Benemann, Aki E., RV-FZ-PA

Benemann, Aki E.
Sport

1994

Gemälde, Malerei
Ölfarbe, Leinwand
Ölmalerei
Öl auf Leinwand
60 x 70 cm
Tiefe: 2 cm
Werkverzeichnisnummer: **1994154**
Provenienz: Eigentümer: im Besitz Künstler:in

Permalink: https://www.werkdatenbank.de/documents/obj/wdb_00009071
Bildrechte: © Benemann, Aki E.
Inhaber:in der Rechte an der Abbildung: Benemann, Aki E., RV-FZ-PA

Benemann, Aki E.
Höllisch

1994

Zeichnung, Zeichnung
Tuschestift
Tuschezeichnung
Rapidograph, s/w Tuschezeichnung
40 x 55 cm
Werkverzeichnisnummer: **1994210**
Provenienz: Eigentümer: im Besitz Künstler:in

Permalink: https://www.werkdatenbank.de/documents/obj/wdb_00001630
Bildrechte: © Benemann, Aki E.
Inhaber:in der Rechte an der Abbildung: Benemann, Aki E., RV-FZ-PA

Benemann, Aki E.
Pegaus I

1996
Werkgruppe/Serie: Quadratbilder
Gemälde, Malerei

110 x 110 cm
Tiefe: 2 cm
Werkverzeichnisnummer: **1995026**
Provenienz: Eigentümer: Privatsammlung

Permalink: https://www.werkdatenbank.de/documents/obj/wdb_00003121
Bildrechte: © Benemann, Aki E.
Inhaber:in der Rechte an der Abbildung: Benemann, Aki E., RV-FZ-PA

Benemann, Aki E.

Umarmung III

1995

Druck, Druckgrafik

Radierung, Aquatinta, Kaltnadelradierung
Farbradierung, Aquatinta, Kaltnadel
30 x 20 cm

Werkverzeichnisnummer: **1995090**
Provenienz: Eigentümer: im Besitz Künstler:in

Permalink: https://www.werkdatenbank.de/documents/obj/wdb_00002952
Bildrechte: © Benemann, Aki E.
Inhaber:in der Rechte an der Abbildung: Benemann, Aki E., RV-FZ-PA

Benemann, Aki E.

Schlangending mit Rechteck

1996

Druck, Druckgrafik

Radierung, Aquatinta
Farb-Radierung und Aquatinta
80 x 50 cm

Werkverzeichnisnummer: **1996076**
Provenienz: Eigentümer: im Besitz Künstler:in

Permalink: https://www.werkdatenbank.de/documents/obj/wdb_00002953
Bildrechte: © Benemann, Aki E.
Inhaber:in der Rechte an der Abbildung: Benemann, Aki E., RV-FZ-PA

Benemann, Aki E.

Todesengel

1996

Druck, Druckgrafik
Bütten
Aquatinta, Radierung

40 x 30 cm

Werkverzeichnisnummer: **1996077**
Provenienz: Eigentümer: im Besitz Künstler:in

Permalink: https://www.werkdatenbank.de/documents/obj/wdb_00004448
Bildrechte: © Benemann, Aki E.
Inhaber:in der Rechte an der Abbildung: Benemann, Aki E., RV-FZ-PA

Benemann, Aki E.

Selbst, Skizze

1996

Druck, Druckgrafik
Tuschestift, Aquarellfarbe
Tuschezeichnung, Aquarell, Mischtechnik

27 x 19 cm

Werkverzeichnisnummer: **1996103**
Provenienz: Eigentümer: im Besitz Künstler:in

Permalink: https://www.werkdatenbank.de/documents/obj/wdb_00005770
Bildrechte: © Benemann, Aki E.
Inhaber:in der Rechte an der Abbildung: Benemann, Aki E., RV-FZ-PA

Benemann, Aki E.

Lutherjahr, Gesellschaft und Freiheit, Reformation

1996
Werkgruppe/Serie: Zeitgeist
Zeichnung, Zeichnung
Tuschestift
Tuschezeichnung
Rapidograph Zeichnung
30 x 40 cm

Werkverzeichnisnummer: **1996124**
Provenienz: Eigentümer: im Besitz Künstler:in

Permalink: https://www.werkdatenbank.de/documents/obj/wdb_00005771
Bildrechte: © Benemann, Aki E.
Inhaber:in der Rechte an der Abbildung: Benemann, Aki E., RV-FZ-PA

Benemann, Aki E.

Zeitgeist

1996
Werkgruppe/Serie: Zeitgeist
Zeichnung, Zeichnung
Tuschestift
Tuschezeichnung
Rapidograph Zeichnung
40 x 30 cm

Werkverzeichnisnummer: **1996125**
Provenienz: Eigentümer: im Besitz Künstler:in

Permalink: https://www.werkdatenbank.de/documents/obj/wdb_00006501
Bildrechte: © Benemann, Aki E.
Inhaber:in der Rechte an der Abbildung: Benemann, Aki E., RV-FZ-PA

Benemann, Aki E.

Lutherjahr, Ikonen ihres Kultes

1996
Werkgruppe/Serie: Luther
Zeichnung, Zeichnung
Tuschestift
Tuschezeichnung
Rapidograph, s/w Tuschezeichnung
40 x 30 cm
Werkverzeichnisnummer: **1996175**
Provenienz: Eigentümer: im Besitz Künstler:in

Permalink: https://www.werkdatenbank.de/documents/obj/wdb_00000957
Bildrechte: © Benemann, Aki E.
Inhaber:in der Rechte an der Abbildung: Benemann, Aki E., RV-FZ-PA

Benemann, Aki E.

Kühe

1997
Werkgruppe/Serie: Quadratbilder
Gemälde, Malerei
Ölfarbe, Acrylfarbe, Leinwand
Ölmalerei, Acrylmalerei, Mischtechnik
Acryl auf Leinwand, Öl auf Acryl auf Leinwand
120 x 120 cm
Tiefe: 2 cm
Werkverzeichnisnummer: **1997015**
Provenienz: Eigentümer: im Besitz Künstler:in

Permalink: https://www.werkdatenbank.de/documents/obj/wdb_00001282
Bildrechte: © Benemann, Aki E.
Inhaber:in der Rechte an der Abbildung: Benemann, Aki E., RV-FZ-PA

Benemann, Aki E.

Bentalha

1997
Werkgruppe/Serie: Quadratbilder
Gemälde, Malerei
Ölfarbe, Acrylfarbe, Leinwand
Ölmalerei, Acrylmalerei, Mischtechnik
Acryl auf Leinwand, Öl auf Acryl auf Leinwand
120 x 120 cm
Tiefe: 2 cm
Werkverzeichnisnummer: **1997023**
Provenienz: Eigentümer: im Besitz Künstler:in

Permalink: https://www.werkdatenbank.de/documents/obj/wdb_00001629
Bildrechte: © Benemann, Aki E.
Inhaber:in der Rechte an der Abbildung: Benemann, Aki E., RV-FZ-PA

Benemann, Aki E.

Zuckerpuppe

1997
Werkgruppe/Serie: Quadratbilder
Gemälde, Malerei
Ölfarbe, Acrylfarbe, Leinwand
Ölmalerei, Acrylmalerei, Mischtechnik
Acryl auf Leinwand, Öl auf Acryl auf Leinwand
110 x 110 cm
Tiefe: 2 cm
Werkverzeichnisnummer: **1997025**
Provenienz: Eigentümer: Unbekannt

Permalink: https://www.werkdatenbank.de/documents/obj/wdb_00001631
Bildrechte: © Benemann, Aki E.
Inhaber:in der Rechte an der Abbildung: Benemann, Aki E., RV-FZ-PA

Benemann, Aki E.

2 graue Rosen

1997
Werkgruppe/Serie: Rot/Schwarz
Gemälde, Malerei
Ölfarbe, Acrylfarbe, Leinwand
Ölmalerei, Acrylmalerei, Mischtechnik
Acryl auf Leinwand, Öl auf Acryl auf Leinwand
120 x 110 cm
Tiefe: 2 cm
Werkverzeichnisnummer: **1997027**
Provenienz: Eigentümer: im Besitz Künstler:in

Permalink: https://www.werkdatenbank.de/documents/obj/wdb_00001632
Bildrechte: © Benemann, Aki E.
Inhaber:in der Rechte an der Abbildung: Benemann, Aki E., RV-FZ-PA

Benemann, Aki E.

2 graue Fiuren

1997
Werkgruppe/Serie: Rot/Schwarz, Quadratbilder
Gemälde, Malerei
Ölfarbe, Acrylfarbe, Leinwand
Ölmalerei, Acrylmalerei, Mischtechnik
Acryl auf Leinwand, Öl auf Acryl auf Leinwand
110 x 110 cm
Tiefe: 2 cm
Werkverzeichnisnummer: **1997028**
Provenienz: Eigentümer: im Besitz Künstler:in

Permalink: https://www.werkdatenbank.de/documents/obj/wdb_00001697
Bildrechte: © Benemann, Aki E.
Inhaber:in der Rechte an der Abbildung: Benemann, Aki E., RV-FZ-PA

Benemann, Aki E.

Die Braut

1997

Gemälde, Malerei
Ölfarbe, Ölfarbe, Leinwand
Ölmalerei
Öl auf Leinwand
110 x 110 cm
Tiefe: 2 cm
Werkverzeichnisnummer: **1997038**
Provenienz: Eigentümer: im Besitz Künstler:in

Permalink: https://www.werkdatenbank.de/documents/obj/wdb_00001701
Bildrechte: © Benemann, Aki E.
Inhaber:in der Rechte an der Abbildung: Benemann, Aki E., RV-FZ-PA

Benemann, Aki E.

Danach...

1997

Gemälde, Malerei
Ölfarbe, Leinwand
Ölmalerei
Öl auf Leinwand

Werkverzeichnisnummer: **1997042**
Provenienz: Eigentümer: im Besitz Künstler:in

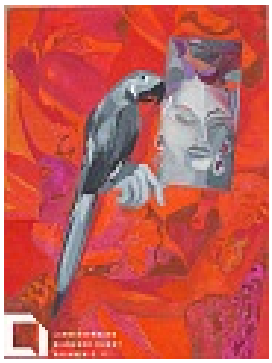

Permalink: https://www.werkdatenbank.de/documents/obj/wdb_00001968
Bildrechte: © Benemann, Aki E.
Inhaber:in der Rechte an der Abbildung: Benemann, Aki E., RV-FZ-PA

Benemann, Aki E.

Grauer Papagei

1997
Werkgruppe/Serie: rot/schwarz
Gemälde, Malerei
Acrylfarbe, Leinen, Ölfarbe
Ölmalerei, Acrylmalerei, Mischtechnik
Öl auf Acryl auf Sackleinen
80 x 60 cm
Tiefe: 2 cm
Werkverzeichnisnummer: **1997049**
Provenienz: Eigentümer: im Besitz Künstler:in

Permalink: https://www.werkdatenbank.de/documents/obj/wdb_00002954
Bildrechte: © Benemann, Aki E.
Inhaber:in der Rechte an der Abbildung: Benemann, Aki E., RV-FZ-PA

Benemann, Aki E.

Oh Lady be good

1997

Druck, Druckgrafik
Bütten
Kaltnadelradierung
Kaltnadelradierung auf Bütten
65 x 40 cm

Werkverzeichnisnummer: **1997078**
Provenienz: Eigentümer: im Besitz Künstler:in

Permalink: https://www.werkdatenbank.de/documents/obj/wdb_00002956
Bildrechte: © Benemann, Aki E.
Inhaber:in der Rechte an der Abbildung: Benemann, Aki E., RV-FZ-PA

Benemann, Aki E.

Bluestime in America

1997
Werkgruppe/Serie: Kaltnadelradierungen
Druck, Druckgrafik
Bütten
Kaltnadelradierung
Kaltnadelradierung auf Bütten
60 x 40 cm

Werkverzeichnisnummer: **1997079**
Provenienz: Eigentümer: im Besitz Künstler:in

Permalink: https://www.werkdatenbank.de/documents/obj/wdb_00002960
Bildrechte: © Benemann, Aki E.
Inhaber:in der Rechte an der Abbildung: Benemann, Aki E., RV-FZ-PA

Benemann, Aki E.

Denver

1997
Werkgruppe/Serie: Kaltnadelradierungen
Druck, Druckgrafik
Bütten
Kaltnadelradierung
Kaltnadel auf Bütten
60 x 40 cm

Werkverzeichnisnummer: **1997080**
Provenienz: Eigentümer: im Besitz Künstler:in

Permalink: https://www.werkdatenbank.de/documents/obj/wdb_00002964
Bildrechte: © Benemann, Aki E.
Inhaber:in der Rechte an der Abbildung: Benemann, Aki E., RV-FZ-PA

Benemann, Aki E.

I can´t even walk

1997
Werkgruppe/Serie: Kaltnadelradierungen
Druck, Druckgrafik
Bütten
Kaltnadelradierung
Kaltnadelradierung auf Bütten
60 x 40 cm
Werkverzeichnisnummer: **1997081**
Provenienz: Eigentümer: im Besitz Künstler:in

Permalink: https://www.werkdatenbank.de/documents/obj/wdb_00002970
Bildrechte: © Benemann, Aki E.
Inhaber:in der Rechte an der Abbildung: Benemann, Aki E., RV-FZ-PA

Benemann, Aki E.

Take the A Train

1997
Werkgruppe/Serie: Kaltnadelradierungen
Druck, Druckgrafik
Bütten
Kaltnadelradierung
Kaltnadelradierung auf Bütten
60 x 40 cm
Werkverzeichnisnummer: **1997082**
Provenienz: Eigentümer: im Besitz Künstler:in

Permalink: https://www.werkdatenbank.de/documents/obj/wdb_00001649
Bildrechte: © Benemann, Aki E.
Inhaber:in der Rechte an der Abbildung: Benemann, Aki E., RV-FZ-PA

Benemann, Aki E.

Selbst mit Dalmatiner

1998
Werkgruppe/Serie: rot/schwarz
Gemälde, Malerei
Ölfarbe, Acrylfarbe, Leinwand
Ölmalerei, Acrylmalerei, Mischtechnik
Acryl auf Leinwand, Öl auf Acryl auf Leinwand
120 x 110 cm
Tiefe: 2 cm
Werkverzeichnisnummer: **1998029**
Provenienz: Eigentümer: im Besitz Künstler:in

Permalink: https://www.werkdatenbank.de/documents/obj/wdb_00002502
Bildrechte: © Benemann, Aki E.
Inhaber:in der Rechte an der Abbildung: Benemann, Aki E., RV-FZ-PA

Benemann, Aki E.
Noli me tangere

1998

Druck, Druckgrafik
Bütten
Aquatinta, Collage, Radierung

80 x 59 cm

Werkverzeichnisnummer: **1998073**
Provenienz: Eigentümer: im Besitz Künstler:in

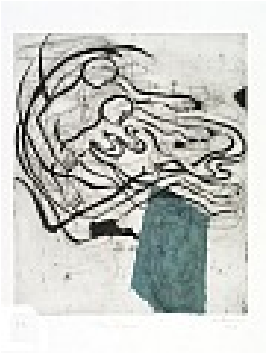

Permalink: https://www.werkdatenbank.de/documents/obj/wdb_00002503
Bildrechte: © Benemann, Aki E.
Inhaber:in der Rechte an der Abbildung: Benemann, Aki E., RV-FZ-PA

Benemann, Aki E.
Das Wasser

1998

Druck, Druckgrafik
Bütten
Aquatinta
Aquatinta mit Collage
80 x 59 cm

Werkverzeichnisnummer: **1998074**
Provenienz: Eigentümer: im Besitz Künstler:in

Permalink: https://www.werkdatenbank.de/documents/obj/wdb_00004216
Bildrechte: © Benemann, Aki E.
Inhaber:in der Rechte an der Abbildung: Benemann, Aki E., RV-FZ-PA

Benemann, Aki E.
Akt

1998

Druck, Druckgrafik

Mezzotinto/ Schabtechnik
Mezzotintoplatte, Schabtechnik
40 x 53 cm

Werkverzeichnisnummer: **1998100**
Provenienz: Eigentümer: im Besitz Künstler:in

Permalink: https://www.werkdatenbank.de/documents/obj/wdb_00004218
Bildrechte: © Benemann, Aki E.
Inhaber:in der Rechte an der Abbildung: Benemann, Aki E., RV-FZ-PA

Benemann, Aki E.
Pegasus

1998

Druck, Druckgrafik

Radierung, Aquatinta, Kaltnadelradierung
Farbradierung, Aquatinta, Kaltnadel
41 x 60 cm

Werkverzeichnisnummer: **1998102**
Provenienz: Eigentümer: im Besitz Künstler:in

Permalink: https://www.werkdatenbank.de/documents/obj/wdb_00006113
Bildrechte: © Benemann, Aki E.
Inhaber:in der Rechte an der Abbildung: Benemann, Aki E., RV-FZ-PA

Benemann, Aki E.

Landschaft Steffeln

1998

Gemälde, Malerei
Ölfarbe, Leinwand
Ölmalerei
Öl auf Leinwand
50 x 70 cm
Tiefe: 2 cm
Werkverzeichnisnummer: **1998150**
Provenienz: Eigentümer: im Besitz Künstler:in

Permalink: https://www.werkdatenbank.de/documents/obj/wdb_00009304
Bildrechte: © Benemann, Aki E.
Inhaber:in der Rechte an der Abbildung: Benemann, Aki E., RV-FZ-PA

Benemann, Aki E.

Noli me tangere

1998
Werkgruppe/Serie: Radierung/Collage
Druck, Druckgrafik
Radierung
80 x 59 cm
Werkverzeichnisnummer: **1998216**
Provenienz: Eigentümer: im Besitz Künstler:in

Permalink: https://www.werkdatenbank.de/documents/obj/wdb_00000978
Bildrechte: © Benemann, Aki E.
Inhaber:in der Rechte an der Abbildung: Benemann, Aki E., RV-FZ-PA

Benemann, Aki E.

Pegasus III

1999
Werkgruppe/Serie: Quadratbilder
Gemälde, Malerei
Ölfarbe, Acrylfarbe, Leinwand
Ölmalerei, Acrylmalerei, Mischtechnik
Acryl auf Leinwand, Öl auf Acryl auf Leinwand
Werkverzeichnisnummer: **1999017**
Provenienz: Eigentümer: im Besitz Künstler:in

Permalink: https://www.werkdatenbank.de/documents/obj/wdb_00001280
Bildrechte: © Benemann, Aki E.
Inhaber:in der Rechte an der Abbildung: Benemann, Aki E., RV-FZ-PA

Benemann, Aki E.

Cry for me

1999
Werkgruppe/Serie: Quadratbilder
Gemälde, Malerei
Ölfarbe, Acrylfarbe, Leinwand
Ölmalerei, Acrylmalerei, Mischtechnik
Acryl auf Leinwand, Öl auf Acryl auf Leinwand
120 x 120 cm
Tiefe: 2 cm
Werkverzeichnisnummer: **1999021**
Provenienz: Eigentümer: im Besitz Künstler:in

Permalink: https://www.werkdatenbank.de/documents/obj/wdb_00001281
Bildrechte: © Benemann, Aki E.
Inhaber:in der Rechte an der Abbildung: Benemann, Aki E., RV-FZ-PA

Benemann, Aki E.

Uno sono ins Jahr 2000

1999
Werkgruppe/Serie: Quadratbilder
Gemälde, Malerei
Ölfarbe, Acrylfarbe, Leinwand
Ölmalerei, Acrylmalerei, Mischtechnik
Acryl auf Leinwand, Öl auf Acryl auf Leinwand
120 x 120 cm
Tiefe: 2 cm
Werkverzeichnisnummer: **1999022**
Provenienz: Eigentümer: im Besitz Künstler:in

Permalink: https://www.werkdatenbank.de/documents/obj/wdb_00005431
Bildrechte: © Benemann, Aki E.
Inhaber:in der Rechte an der Abbildung: Benemann, Aki E., RV-FZ-PA

Benemann, Aki E.

Hundespaziergang

1999
Druck, Druckgrafik
Radierung, Aquatinta
40 x 30 cm
Werkverzeichnisnummer: **1999110**
Provenienz: Eigentümer: im Besitz Künstler:in

Permalink: https://www.werkdatenbank.de/documents/obj/wdb_00006838
Bildrechte: © Benemann, Aki E.
Inhaber:in der Rechte an der Abbildung: Benemann, Aki E., RV-FZ-PA

Benemann, Aki E.

o.T.

1999
Werkgruppe/Serie: Cry for me
Zeichnung, Zeichnung
Kreide, Papier
Collage
Kreide, papiercollage
40 x 35 cm
Werkverzeichnisnummer: **1999177**
Provenienz: Eigentümer: im Besitz Künstler:in

Permalink: https://www.werkdatenbank.de/documents/obj/wdb_00001699
Bildrechte: © Benemann, Aki E.
Inhaber:in der Rechte an der Abbildung: Benemann, Aki E., RV-FZ-PA

Benemann, Aki E.

Triptychon A

2000
Gemälde, Malerei
Ölfarbe, Ölkreide
Werkverzeichnisnummer: **2000040**
Provenienz: Eigentümer: im Besitz Künstler:in

Permalink: https://www.werkdatenbank.de/documents/obj/wdb_00001700
Bildrechte: © Benemann, Aki E.
Inhaber:in der Rechte an der Abbildung: Benemann, Aki E., RV-FZ-PA

Benemann, Aki E.

Triptychon B

2000
Gemälde, Malerei
Ölfarbe, Acrylfarbe, Leinwand
Ölmalerei, Acrylmalerei, Mischtechnik
Acryl auf Leinwand, Öl auf Acryl auf Leinwand
150 x 120 cm
Tiefe: 2 cm
Werkverzeichnisnummer: **2000041**
Provenienz: Eigentümer: im Besitz Künstler:in

Permalink: https://www.werkdatenbank.de/documents/obj/wdb_00002500
Bildrechte: © Benemann, Aki E.
Inhaber:in der Rechte an der Abbildung: Benemann, Aki E., RV-FZ-PA

Benemann, Aki E.

Variationen V

2000

Druck, Druckgrafik
Bütten
Aquatinta

80 x 60 cm

Werkverzeichnisnummer: **2000071**
Provenienz: Eigentümer: im Besitz Künstler:in

Permalink: https://www.werkdatenbank.de/documents/obj/wdb_00002501
Bildrechte: © Benemann, Aki E.
Inhaber:in der Rechte an der Abbildung: Benemann, Aki E., RV-FZ-PA

Benemann, Aki E.

Schwarzes Kreuz

2000

Druck, Druckgrafik
Bütten
Aquatinta, Collage, Radierung

80 x 59 cm

Werkverzeichnisnummer: **2000072**
Provenienz: Eigentümer: im Besitz Künstler:in

Permalink: https://www.werkdatenbank.de/documents/obj/wdb_00001952
Bildrechte: © Benemann, Aki E.
Inhaber:in der Rechte an der Abbildung: Benemann, Aki E., RV-FZ-PA

Benemann, Aki E.

Triptychon C

2002

Gemälde, Malerei
Ölfarbe, Ölkreide

150 x 120 cm

Tiefe: 2 cm
Werkverzeichnisnummer: **20002046**
Provenienz: Eigentümer: im Besitz Künstler:in

Permalink: https://www.werkdatenbank.de/documents/obj/wdb_00002201
Bildrechte: © Benemann, Aki E.
Inhaber:in der Rechte an der Abbildung: Benemann, Aki E., RV-FZ-PA

Benemann, Aki E.
Johannes Paul II

2001
Druck, Druckgrafik
Bütten
Radierung, Aquatinta
70 x 50 cm
Werkverzeichnisnummer: **2001067**
Provenienz: Eigentümer: im Besitz Künstler:in

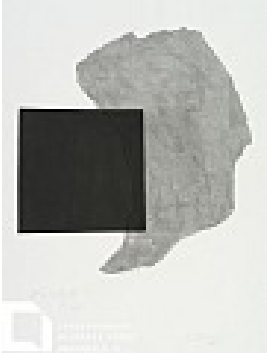

Permalink: https://www.werkdatenbank.de/documents/obj/wdb_00002204
Bildrechte: © Benemann, Aki E.
Inhaber:in der Rechte an der Abbildung: Benemann, Aki E., RV-FZ-PA

Benemann, Aki E.
Zwei Welten III

2001
Druck, Druckgrafik
Papier
Aquatinta, Collage
Aquatinta schwarz, Papiercollage grau
80 x 60 cm
Werkverzeichnisnummer: **2001070**
Provenienz: Eigentümer: im Besitz Künstler:in

Permalink: https://www.werkdatenbank.de/documents/obj/wdb_00002947
Bildrechte: © Benemann, Aki E.
Inhaber:in der Rechte an der Abbildung: Benemann, Aki E., RV-FZ-PA

Benemann, Aki E.
09112001

2001
Werkgruppe/Serie: Aquatinta/Collage
Druck, Druckgrafik
Aquatinta, Collage
Aquatintaradierung
77 x 58 cm
Werkverzeichnisnummer: **2001075**
Provenienz: Eigentümer: im Besitz Künstler:in

Permalink: https://www.werkdatenbank.de/documents/obj/wdb_00005546
Bildrechte: © Benemann, Aki E.
Inhaber:in der Rechte an der Abbildung: Benemann, Aki E., RV-FZ-PA

Benemann, Aki E.
Fachwerk

2001
Werkgruppe/Serie: Fachwerk
Druck, Druckgrafik
Bütten
Aquatinta, Collage
Aquatinta, Collage, schwarz, auf Bütten
80 x 45 cm
Werkverzeichnisnummer: **2001112**
Provenienz: Eigentümer: im Besitz Künstler:in

Permalink: https://www.werkdatenbank.de/documents/obj/wdb_00001703
Bildrechte: © Benemann, Aki E.
Inhaber:in der Rechte an der Abbildung: Benemann, Aki E., RV-FZ-PA

Benemann, Aki E.
Gekreuzt

2002
Gemälde, Malerei
Ölfarbe, Ölkreide, Leinwand
Ölmalerei
Öl, Ölkreide auf Leinwand
150 x 130 cm
Tiefe: 2 cm
Werkverzeichnisnummer: **2002044**
Provenienz: Eigentümer: im Besitz Künstler:in

Permalink: https://www.werkdatenbank.de/documents/obj/wdb_00001967
Bildrechte: © Benemann, Aki E.
Inhaber:in der Rechte an der Abbildung: Benemann, Aki E., RV-FZ-PA

Benemann, Aki E.
Rechteck

2002
Werkgruppe/Serie: Quadratbilder
Gemälde, Malerei
Ölfarbe, Acrylfarbe, Leinwand
Ölmalerei, Acrylmalerei, Mischtechnik
Acryl auf Leinwand, Öl auf Acryl auf Leinwand
120 x 120 cm
Tiefe: 2 cm
Werkverzeichnisnummer: **2002048**
Provenienz: Eigentümer: im Besitz Künstler:in

Permalink: https://www.werkdatenbank.de/documents/obj/wdb_00002202
Bildrechte: © Benemann, Aki E.
Inhaber:in der Rechte an der Abbildung: Benemann, Aki E., RV-FZ-PA

Benemann, Aki E.

Caput Mortuum

2002

Druck, Druckgrafik
Bütten
Radierung
Farbradierung auf dickem Bütten
77 x 57 cm

Werkverzeichnisnummer: **2002068**
Provenienz: Eigentümer: im Besitz Künstler:in

Permalink: https://www.werkdatenbank.de/documents/obj/wdb_00001659
Bildrechte: © Benemann, Aki E.
Inhaber:in der Rechte an der Abbildung: Benemann, Aki E., RV-FZ-PA

Benemann, Aki E.

Hora 1

2003
Werkgruppe/Serie: Quadratbilder,Horaserie
Gemälde, Malerei
Ölfarbe, Leinwand
Ölmalerei
Öl lasierend auf Leinwand
150 x 150 cm
Tiefe: 2 cm

Werkverzeichnisnummer: **2003036**
Provenienz: Eigentümer: im Besitz Künstler:in

Permalink: https://www.werkdatenbank.de/documents/obj/wdb_00001660
Bildrechte: © Benemann, Aki E.
Inhaber:in der Rechte an der Abbildung: Benemann, Aki E., RV-FZ-PA

Benemann, Aki E.

Großes Kreuz

2003
Werkgruppe/Serie: Quadratblder
Gemälde, Malerei
Ölfarbe, Ölkreide, Leinwand
Ölmalerei
Ölkreide, Öl, Öl lasierend auf Leinwand
120 x 120 cm
Tiefe: 2 cm

Werkverzeichnisnummer: **2003037**
Provenienz: Eigentümer: im Besitz Künstler:in

Permalink: https://www.werkdatenbank.de/documents/obj/wdb_00001969
Bildrechte: © Benemann, Aki E.
Inhaber:in der Rechte an der Abbildung: Benemann, Aki E., RV-FZ-PA

Benemann, Aki E.
Symmetrie

2003
Werkgruppe/Serie: Quadratbilder
Gemälde, Malerei
Ölfarbe, Ölkreide, Papier, Leinwand
Collage, Mischtechnik
Papiercollage, Packpapier, Öl, Ölkreide auf Leinwand
120 x 120 cm
Tiefe: 2 cm
Werkverzeichnisnummer: **2003050**
Provenienz: Eigentümer: im Besitz Künstler:in

Permalink: https://www.werkdatenbank.de/documents/obj/wdb_00002203
Bildrechte: © Benemann, Aki E.
Inhaber:in der Rechte an der Abbildung: Benemann, Aki E., RV-FZ-PA

Benemann, Aki E.
Zwei rote Kreuze

2003
Druck, Druckgrafik
Bütten
Radierung, Kaltnadelradierung
Farbradierung, Kaltnadelätzung auf Bütten
60 x 80 cm
Werkverzeichnisnummer: **2003069**
Provenienz: Eigentümer: im Besitz Künstler:in

Permalink: https://www.werkdatenbank.de/documents/obj/wdb_00006119
Bildrechte: © Benemann, Aki E.
Inhaber:in der Rechte an der Abbildung: Benemann, Aki E., RV-FZ-PA

Benemann, Aki E.
Vielfalt solidarisch gestalten

2003
Gemälde, Malerei
Ölfarbe, Leinen
Ölmalerei
Öl auf Sackleinen
70 x 70 cm
Tiefe: 3 cm
Werkverzeichnisnummer: **2003155**
Provenienz: Eigentümer: im Besitz Künstler:in

Permalink: https://www.werkdatenbank.de/documents/obj/wdb_00006120
Bildrechte: © Benemann, Aki E.
Inhaber:in der Rechte an der Abbildung: Benemann, Aki E., RV-FZ-PA

Benemann, Aki E.
Fachwerk I

2003
Gemälde, Malerei
Ölfarbe, Leinen
Ölmalerei
Öl auf Sackleinen
70 x 50 cm
Tiefe: 3 cm
Werkverzeichnisnummer: **2003156**
Provenienz: Eigentümer: im Besitz Künstler:in

Permalink: https://www.werkdatenbank.de/documents/obj/wdb_00006121
Bildrechte: © Benemann, Aki E.
Inhaber:in der Rechte an der Abbildung: Benemann, Aki E., RV-FZ-PA

Benemann, Aki E.

Fachwerk II

2003
Gemälde, Malerei
Ölfarbe, Leinen
Ölmalerei
Öl auf Sackleinen
50 x 70 cm
Tiefe: 3 cm
Werkverzeichnisnummer: **2003157**
Provenienz: Eigentümer: im Besitz Künstler:in

Permalink: https://www.werkdatenbank.de/documents/obj/wdb_00001650
Bildrechte: © Benemann, Aki E.
Inhaber:in der Rechte an der Abbildung: Benemann, Aki E., RV-FZ-PA

Benemann, Aki E.

Hora 2

2004
Werkgruppe/Serie: Quadtratbilder, Hora-Serie
Gemälde, Malerei
Ölfarbe
Ölmalerei
Öl lasierend
200 x 200 cm
Tiefe: 2 cm
Werkverzeichnisnummer: **2004030**
Provenienz: Eigentümer: im Besitz Künstler:in

Permalink: https://www.werkdatenbank.de/documents/obj/wdb_00001652
Bildrechte: © Benemann, Aki E.
Inhaber:in der Rechte an der Abbildung: Benemann, Aki E., RV-FZ-PA

Benemann, Aki E.

Hora 3

2004
Werkgruppe/Serie: Quadratbilder,Horaserie
Gemälde, Malerei
Ölfarbe
Ölmalerei
Öl lasierend
200 x 200 cm
Tiefe: 2 cm
Werkverzeichnisnummer: **2004032**
Provenienz: Eigentümer: im Besitz Künstler:in

Permalink: https://www.werkdatenbank.de/documents/obj/wdb_00001653
Bildrechte: © Benemann, Aki E.
Inhaber:in der Rechte an der Abbildung: Benemann, Aki E., RV-FZ-PA

Benemann, Aki E.

Hora 4

2004
Werkgruppe/Serie: Horaserie
Gemälde, Malerei
Ölfarbe, Leinwand
Ölmalerei
Öl lasierend auf Leinwand
200 x 180 cm
Tiefe: 2 cm
Werkverzeichnisnummer: **2004033**
Provenienz: Eigentümer: im Besitz Künstler:in

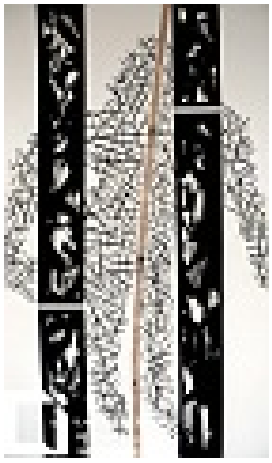

Permalink: https://www.werkdatenbank.de/documents/obj/wdb_00001702
Bildrechte: © Benemann, Aki E.
Inhaber:in der Rechte an der Abbildung: Benemann, Aki E., RV-FZ-PA

Benemann, Aki E.

Vertikal

2004
Gemälde, Malerei
Ölfarbe, Ölkreide, Papier, Leinwand
Ölmalerei, Collage
Öl, Ölkreide, Papiercollage auf Leinwand
200 x 150 cm
Tiefe: 2 cm
Werkverzeichnisnummer: **2004043**
Provenienz: Eigentümer: im Besitz Künstler:in

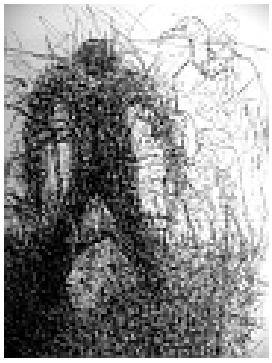

Permalink: https://www.werkdatenbank.de/documents/obj/wdb_00006194
Bildrechte: © Benemann, Aki E.
Inhaber:in der Rechte an der Abbildung: Benemann, Aki E., RV-FZ-PA

Benemann, Aki E.

Grabt...

2004
Werkgruppe/Serie: A. Lobo Antunes
Zeichnung, Zeichnung
Tuschestift
Tuschezeichnung
Rapidograph, s/w Tuschezeichnung
30 x 25 cm
Werkverzeichnisnummer: **2004161**
Provenienz: Eigentümer: im Besitz Künstler:in

Permalink: https://www.werkdatenbank.de/documents/obj/wdb_00009328
Bildrechte: © Benemann, Aki E.
Inhaber:in der Rechte an der Abbildung: Benemann, Aki E., RV-FZ-PA

Benemann, Aki E.

Mit Minotaurus in der Oberstadt

2004

Zeichnung, Materialbilder

Aquarell, Mischtechnik

Zeichnung, Aqurell, auf Metallplatte

Durchmesser: 45 cm
Gewicht: 500 g
Werkverzeichnisnummer: **2004218**
Provenienz: Eigentümer: Unbekannt

Permalink: https://www.werkdatenbank.de/documents/obj/wdb_00001658
Bildrechte: © Benemann, Aki E.
Inhaber:in der Rechte an der Abbildung: Benemann, Aki E., RV-FZ-PA

Benemann, Aki E.

Hora 5, Kreise

2005
Werkgruppe/Serie: Horaserie
Gemälde, Malerei
Ölfarbe, Leinwand
Ölmalerei
Öl lasierend auf Leinwand
200 x 120 cm
Tiefe: 2 cm
Werkverzeichnisnummer: **2005035**
Provenienz: Eigentümer: im Besitz Künstler:in

Permalink: https://www.werkdatenbank.de/documents/obj/wdb_00009069
Bildrechte: © Benemann, Aki E.
Inhaber:in der Rechte an der Abbildung: Benemann, Aki E., RV-FZ-PA

Benemann, Aki E.

Warum ich kam, Bergwerk Müsen 1

2005
Werkgruppe/Serie: Bergwerk Müsen
Zeichnung, Zeichnung
Tuschestift
Tuschezeichnung
Rapidograph, s/w Tuschezeichnung
30 x 20 cm
Werkverzeichnisnummer: **2005208**
Provenienz: Eigentümer: im Besitz Künstler:in

Permalink: https://www.werkdatenbank.de/documents/obj/wdb_00009070
Bildrechte: © Benemann, Aki E.
Inhaber:in der Rechte an der Abbildung: Benemann, Aki E., RV-FZ-PA

Benemann, Aki E.

Bergwerk Müsen 2

2005
Werkgruppe/Serie: Bergwerk
Zeichnung, Zeichnung
Tuschestift, Tuschestift
Tuschezeichnung, Kolorierung, Tuschezeichnung
Rapidograph, s/w Tuschezeichnung, colloriert, Rapidograph, s/w Tuschezeichnung
20 x 30 cm
Werkverzeichnisnummer: **2005209**
Provenienz: Eigentümer: im Besitz Künstler:in

Permalink: https://www.werkdatenbank.de/documents/obj/wdb_00003113
Bildrechte: © Benemann, Aki E.
Inhaber:in der Rechte an der Abbildung: Benemann, Aki E., RV-FZ-PA

Benemann, Aki E.

Chinesischer Schmetterling

2006
Werkgruppe/Serie: China
Druck, Druckgrafik
Aquatinta, Collage
Zeichnung, Collage Aquatintaradierung, orange, gelb
27 x 35 cm
Werkverzeichnisnummer: **2006083**
Provenienz: Eigentümer: im Besitz Künstler:in

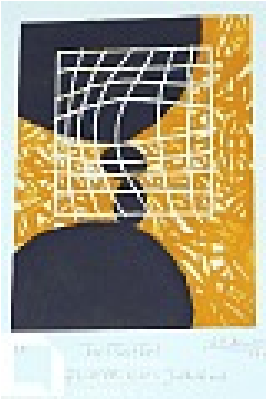

Permalink: https://www.werkdatenbank.de/documents/obj/wdb_00003710
Bildrechte: © Benemann, Aki E.
Inhaber:in der Rechte an der Abbildung: Benemann, Aki E., RV-FZ-PA

Benemann, Aki E.

Tor! Tor! Tor!

2006
Druck, Druckgrafik
Radierung, Prägedruck
Farbradierung, Prägedruck
40 x 29 cm
Werkverzeichnisnummer: **2006095**
Provenienz: Eigentümer: im Besitz Künstler:in

Permalink: https://www.werkdatenbank.de/documents/obj/wdb_00003715
Bildrechte: © Benemann, Aki E.
Inhaber:in der Rechte an der Abbildung: Benemann, Aki E., RV-FZ-PA

Benemann, Aki E.

Tänzer

2006

Druck, Druckgrafik

Radierung, Kolorierung

Radierung, kolloriert

35 x 24 cm

Werkverzeichnisnummer: **2006096**

Provenienz: Eigentümer: Unbekannt

Permalink: https://www.werkdatenbank.de/documents/obj/wdb_00006502
Bildrechte: © Benemann, Aki E.
Inhaber:in der Rechte an der Abbildung: Benemann, Aki E., RV-FZ-PA

Benemann, Aki E.

Waiting for the bus

2006

Zeichnung, Zeichnung

Tuschestift, Aquarellfarbe

Tuschezeichnung, Aquarell, Mischtechnik

Rapidograph Zeichnung Aquarell

45 x 34 cm

Werkverzeichnisnummer: **2006176**

Provenienz: Eigentümer: im Besitz Künstler:in

Permalink: https://www.werkdatenbank.de/documents/obj/wdb_00007726
Bildrechte: © Benemann, Aki E.
Inhaber:in der Rechte an der Abbildung: Benemann, Aki E., RV-FZ-PA

Benemann, Aki E.

Neujahrsbilder China, alte Frau Sichuan

2006

Werkgruppe/Serie: China 2006

Zeichnung, Zeichnung

Tuschestift

Tuschezeichnung

Rapidograph, s/w Tuschezeichnung

40 x 30 cm

Werkverzeichnisnummer: **2006184**

Provenienz: Eigentümer: im Besitz Künstler:in

Permalink: https://www.werkdatenbank.de/documents/obj/wdb_00007727
Bildrechte: © Benemann, Aki E.
Inhaber:in der Rechte an der Abbildung: Benemann, Aki E., RV-FZ-PA

Benemann, Aki E.

Neujahrsbilder, alter Mann Sichuan

2006
Werkgruppe/Serie: China 2006
Zeichnung, Zeichnung
Tuschestift
Tuschezeichnung
Rapidograph, s/w Tuschezeichnung
40 x 30 cm
Werkverzeichnisnummer: **2006185**
Provenienz: Eigentümer: im Besitz Künstler:in

Permalink: https://www.werkdatenbank.de/documents/obj/wdb_00007837
Bildrechte: © Benemann, Aki E.
Inhaber:in der Rechte an der Abbildung: Benemann, Aki E., RV-FZ-PA

Benemann, Aki E.

Steinfiguren in der Verbotenen Stadt

2006
Werkgruppe/Serie: China 2006
Zeichnung, Zeichnung
Tuschestift
Tuschezeichnung
Rapidograph, s/w Tuschezeichnung
40 x 30 cm
Werkverzeichnisnummer: **2006188**
Provenienz: Eigentümer: im Besitz Künstler:in

Permalink: https://www.werkdatenbank.de/documents/obj/wdb_00007862
Bildrechte: © Benemann, Aki E.
Inhaber:in der Rechte an der Abbildung: Benemann, Aki E., RV-FZ-PA

Benemann, Aki E.

Konfuzius Tempel Peking 2006

2006
Werkgruppe/Serie: China 2006
Zeichnung, Zeichnung
Tuschestift
Tuschezeichnung
Rapidograph, s/w Tuschezeichnung
50 x 40 cm
Werkverzeichnisnummer: **2006191**
Provenienz: Eigentümer: im Besitz Künstler:in

Permalink: https://www.werkdatenbank.de/documents/obj/wdb_00007864
Bildrechte: © Benemann, Aki E.
Inhaber:in der Rechte an der Abbildung: Benemann, Aki E., RV-FZ-PA

Benemann, Aki E.

Steinfiguren Bauernmarkt Beijing

2006
Werkgruppe/Serie: China 2006
Zeichnung, Zeichnung
Tuschestift
Tuschezeichnung
Rapidograph, s/w Tuschezeichnung
40 x 30 cm
Werkverzeichnisnummer: **2006193**
Provenienz: Eigentümer: im Besitz Künstler:in

Permalink: https://www.werkdatenbank.de/documents/obj/wdb_00007909
Bildrechte: © Benemann, Aki E.
Inhaber:in der Rechte an der Abbildung: Benemann, Aki E., RV-FZ-PA

Benemann, Aki E.

Wasserspeier Beijing

2006
Werkgruppe/Serie: China 2006
Zeichnung, Zeichnung
Tuschestift, Tuschestift
Tuschezeichnung, Kolorierung, Tuschezeichnung
Rapidograph, s/w Tuschezeichnung, colloriert, Rapidograph, s/w Tuschezeichnung
40 x 30 cm
Werkverzeichnisnummer: **2006194**
Provenienz: Eigentümer: im Besitz Künstler.in

Permalink: https://www.werkdatenbank.de/documents/obj/wdb_00007910
Bildrechte: © Benemann, Aki E.
Inhaber:in der Rechte an der Abbildung: Benemann, Aki E., RV-FZ-PA

Benemann, Aki E.

Beamtenstatue im Konfuzius Tempel

2006
Werkgruppe/Serie: China 2006
Zeichnung, Zeichnung
Tuschestift
Tuschezeichnung
Rapidograph, s/w Tuschezeichnung
40 x 30 cm
Werkverzeichnisnummer: **2006195**
Provenienz: Eigentümer: im Besitz Künstler:in

Permalink: https://www.werkdatenbank.de/documents/obj/wdb_00007921
Bildrechte: © Benemann, Aki E.
Inhaber:in der Rechte an der Abbildung: Benemann, Aki E., RV-FZ-PA

Benemann, Aki E.

Tempel Beijing

2006
Werkgruppe/Serie: China 2006
Zeichnung, Zeichnung
Tuschestift
Tuschezeichnung
Rapidograph, s/w Tuschezeichnung
40 x 30 cm
Werkverzeichnisnummer: **2006198**
Provenienz: Eigentümer: im Besitz Künstler:in

Permalink: https://www.werkdatenbank.de/documents/obj/wdb_00001651
Bildrechte: © Benemann, Aki E.
Inhaber:in der Rechte an der Abbildung: Benemann, Aki E., RV-FZ-PA

Benemann, Aki E.

Hora 7, Komposition

2007
Werkgruppe/Serie: Quadratbilder, Horaserie
Gemälde, Malerei
Ölfarbe
Ölmalerei
Öl lasierend
110 x 110 cm
Tiefe: 2 cm
Werkverzeichnisnummer: **2007031**
Provenienz: Eigentümer: im Besitz Künstler:in

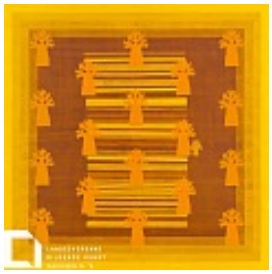

Permalink: https://www.werkdatenbank.de/documents/obj/wdb_00001654
Bildrechte: © Benemann, Aki E.
Inhaber:in der Rechte an der Abbildung: Benemann, Aki E., RV-FZ-PA

Benemann, Aki E.

Hora 6, Gartenlandschaft

2007
Werkgruppe/Serie: Quadratbilder,Horaserie
Gemälde, Malerei
Ölfarbe, Leinwand
Ölmalerei
Öl lasierend auf Leinwand
160 x 160 cm
Tiefe: 2 cm
Werkverzeichnisnummer: **2007034**
Provenienz: Eigentümer: im Besitz Künstler:in

Permalink: https://www.werkdatenbank.de/documents/obj/wdb_00002057
Bildrechte: © Benemann, Aki E.
Inhaber:in der Rechte an der Abbildung: Benemann, Aki E., RV-FZ-PA

Benemann, Aki E.

Siebgedrucktes

2007

Werkgruppe/Serie: Siebdruck

Druck, Druckgrafik

Siebdruckfarbe, Siebdruckpapier

70 x 60 cm

Werkverzeichnisnummer: **2007066**

Provenienz: Eigentümer: im Besitz Künstler:in

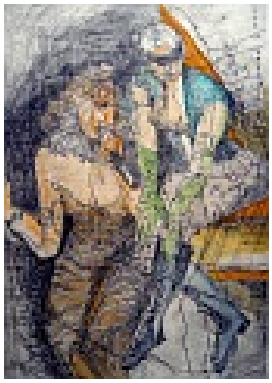

Permalink: https://www.werkdatenbank.de/documents/obj/wdb_00005428
Bildrechte: © Benemann, Aki E.
Inhaber:in der Rechte an der Abbildung: Benemann, Aki E., RV-FZ-PA

Benemann, Aki E.

Sooner or later...

2007

Druck, Druckgrafik

Bütten

Radierung, Kolorierung

Radierung colloriert auf Bütten

40 x 30 cm

Werkverzeichnisnummer: **2007108**

Provenienz: Eigentümer: im Besitz Künstler:in

Permalink: https://www.werkdatenbank.de/documents/obj/wdb_00005426
Bildrechte: © Benemann, Aki E.
Inhaber:in der Rechte an der Abbildung: Benemann, Aki E., RV-FZ-PA

Benemann, Aki E.

Beckmann, brüllen Sie...

2007

Druck, Druckgrafik

Radierung, Aquatinta

40 x 20 cm

Werkverzeichnisnummer: **2007126**

Provenienz: Eigentümer: im Besitz Künstler:in

Permalink: https://www.werkdatenbank.de/documents/obj/wdb_00006461
Bildrechte: © Benemann, Aki E.
Inhaber:in der Rechte an der Abbildung: Benemann, Aki E., RV-FZ-PA

Benemann, Aki E.

Narciss und Echo

2007
Werkgruppe/Serie: Ovid Metamorphosen
Zeichnung, Zeichnung
Tuschestift
Tuschezeichnung
Rapidograph, s/w Tuschezeichnung
85 x 60 cm
Werkverzeichnisnummer: **2007172**
Provenienz: Eigentümer: im Besitz Künstler:in

Permalink: https://www.werkdatenbank.de/documents/obj/wdb_00006840
Bildrechte: © Benemann, Aki E.
Inhaber:in der Rechte an der Abbildung: Benemann, Aki E., RV-FZ-PA

Benemann, Aki E.

Metamorphose Vogel

2007
Werkgruppe/Serie: Metamorphose
Zeichnung, Zeichnung
70 x 58 cm
Werkverzeichnisnummer: **2007179**
Provenienz: Eigentümer: im Besitz Künstler:in

Permalink: https://www.werkdatenbank.de/documents/obj/wdb_00007811
Bildrechte: © Benemann, Aki E.
Inhaber:in der Rechte an der Abbildung: Benemann, Aki E., RV-FZ-PA

Benemann, Aki E.

Dachträger aus der Qing-Kaiserzeit

2007
Werkgruppe/Serie: China 2006
Zeichnung, Zeichnung
Tuschestift
Tuschezeichnung
Rapidograph, s/w Tuschezeichnung
40 x 30 cm
Werkverzeichnisnummer: **2007186**
Provenienz: Eigentümer: im Besitz Künstler:in

Permalink: https://www.werkdatenbank.de/documents/obj/wdb_00007812
Bildrechte: © Benemann, Aki E.
Inhaber:in der Rechte an der Abbildung: Benemann, Aki E., RV-FZ-PA

Benemann, Aki E.

Deyang 2006

2007
Werkgruppe/Serie: China 2006
Zeichnung, Zeichnung
Tuschestift
Tuschezeichnung
Rapidograph, s/w Tuschezeichnung
30 x 40 cm
Werkverzeichnisnummer: **2007187**
Provenienz: Eigentümer: im Besitz Künstler:in

Permalink: https://www.werkdatenbank.de/documents/obj/wdb_00007863
Bildrechte: © Benemann, Aki E.
Inhaber:in der Rechte an der Abbildung: Benemann, Aki E., RV-FZ-PA

Benemann, Aki E.

Provinz Yunan

2007
Werkgruppe/Serie: China 2006
Zeichnung, Zeichnung
Tuschestift
Tuschezeichnung
Rapidograph, s/w Tuschezeichnung
70 x 80 cm
Werkverzeichnisnummer: **2007192**
Provenienz: Eigentümer: im Besitz Künstler:in

Permalink: https://www.werkdatenbank.de/documents/obj/wdb_00007919
Bildrechte: © Benemann, Aki E.
Inhaber:in der Rechte an der Abbildung: Benemann, Aki E., RV-FZ-PA

Benemann, Aki E.

Don´t want you to die

2007
Werkgruppe/Serie: China 2006
Zeichnung, Zeichnung
Tuschestift
Tuschezeichnung
Rapidograph, s/w Tuschezeichnung
40 x 30 cm
Werkverzeichnisnummer: **2007196**
Provenienz: Eigentümer: im Besitz Künstler:in

Permalink: https://www.werkdatenbank.de/documents/obj/wdb_00007920
Bildrechte: © Benemann, Aki E.
Inhaber:in der Rechte an der Abbildung: Benemann, Aki E., RV-FZ-PA

Benemann, Aki E.

Tänzerin ohne Gesicht

2007
Werkgruppe/Serie: China 2006
Zeichnung, Zeichnung
Tuschestift
Tuschezeichnung
Rapidograph, s/w Tuschezeichnung
40 x 30 cm
Werkverzeichnisnummer: **2007197**
Provenienz: Eigentümer: im Besitz Künstler:in

Permalink: https://www.werkdatenbank.de/documents/obj/wdb_00009207
Bildrechte: © Benemann, Aki E.
Inhaber:in der Rechte an der Abbildung: Benemann, Aki E., RV-FZ-PA

Benemann, Aki E.

Metamorphose Ausschnitt

2007
Zeichnung, Zeichnung
Tuschestift
Tuschezeichnung
Rapidograph, s/w Tuschezeichnung
Werkverzeichnisnummer: **2007213**
Provenienz: Eigentümer: im Besitz Künstler:in

Permalink: https://www.werkdatenbank.de/documents/obj/wdb_00006190
Bildrechte: © Benemann, Aki E.
Inhaber:in der Rechte an der Abbildung: Benemann, Aki E., RV-FZ-PA

Benemann, Aki E.

Canus und Byblis, Das Zwillingspaar

2008
Werkgruppe/Serie: Metamorphose
Zeichnung, Zeichnung
Tuschestift
Tuschezeichnung
85 x 59 cm
Werkverzeichnisnummer: **2008160**
Provenienz: Eigentümer: im Besitz Künstler:in

Permalink: https://www.werkdatenbank.de/documents/obj/wdb_00006204
Bildrechte: © Benemann, Aki E.
Inhaber:in der Rechte an der Abbildung: Benemann, Aki E., RV-FZ-PA

Benemann, Aki E.

Hecuba

2008
Werkgruppe/Serie: Mythologie
Zeichnung, Zeichnung
Tuschestift
Tuschezeichnung
Rapidograph, s/w Tuschezeichnung
75 x 60 cm
Werkverzeichnisnummer: **2008162**
Provenienz: Eigentümer: im Besitz Künstler:in

Permalink: https://www.werkdatenbank.de/documents/obj/wdb_00006207
Bildrechte: © Benemann, Aki E.
Inhaber:in der Rechte an der Abbildung: Benemann, Aki E., RV-FZ-PA

Benemann, Aki E.

Kallisto, im Zeichen des großen Bären

2008
Werkgruppe/Serie: Mythologie
Zeichnung, Zeichnung
Tuschestift
Tuschezeichnung
Rapidograph, s/w Tuschezeichnung
75 x 60 cm
Werkverzeichnisnummer: **2008165**
Provenienz: Eigentümer: im Besitz Künstler:in

Permalink: https://www.werkdatenbank.de/documents/obj/wdb_00006416
Bildrechte: © Benemann, Aki E.
Inhaber:in der Rechte an der Abbildung: Benemann, Aki E., RV-FZ-PA

Benemann, Aki E.

Orpheus´Tod

2008
Werkgruppe/Serie: Ovid Metamorphosen
Zeichnung, Zeichnung
Tuschestift
Tuschezeichnung
Rapidograph, s/w Tuschezeichnung
85 x 60 cm
Werkverzeichnisnummer: **2008171**
Provenienz: Eigentümer: im Besitz Künstler:in

Permalink: https://www.werkdatenbank.de/documents/obj/wdb_00006839
Bildrechte: © Benemann, Aki E.
Inhaber:in der Rechte an der Abbildung: Benemann, Aki E., RV-FZ-PA

Benemann, Aki E.

Melancholie und Aufbruch I

2008
Werkgruppe/Serie: Metamorphose
Zeichnung, Zeichnung
Tuschestift
Tuschezeichnung
Rapidograph, s/w Tuschezeichnung
80 x 65 cm
Werkverzeichnisnummer: **2008178**
Provenienz: Eigentümer: im Besitz Künstler:in

Permalink: https://www.werkdatenbank.de/documents/obj/wdb_00007208
Bildrechte: © Benemann, Aki E.
Inhaber:in der Rechte an der Abbildung: Benemann, Aki E., RV-FZ-PA

Benemann, Aki E.

Aufbruch(Ausschnitt)

2008
Zeichnung, Zeichnung
85 x 65 cm
Werkverzeichnisnummer: **2008181**
Provenienz: Eigentümer: im Besitz Künstler:in

Permalink: https://www.werkdatenbank.de/documents/obj/wdb_00008257
Bildrechte: © Benemann, Aki E.
Inhaber:in der Rechte an der Abbildung: Benemann, Aki E., RV-FZ-PA

Benemann, Aki E.

Madonna

2008
Werkgruppe/Serie: Zeichenbücher
Zeichnung, Zeichnung
Tuschestift, Tuschestift
Tuschezeichnung, Kolorierung, Tuschezeichnung
Rapidograph, s/w Tuschezeichnung, coloriert, Rapidograph, s/w Tuschezeichnung
30 x 20 cm
Werkverzeichnisnummer: **2008203**
Provenienz: Eigentümer: im Besitz Künstler:in

Permalink: https://www.werkdatenbank.de/documents/obj/wdb_00008258
Bildrechte: © Benemann, Aki E.
Inhaber:in der Rechte an der Abbildung: Benemann, Aki E., RV-FZ-PA

Benemann, Aki E.

Madison Square Garden

2008
Werkgruppe/Serie: Zeichenbücher
Zeichnung, Zeichnung
Tuschestift, Tuschestift
Tuschezeichnung, Kolorierung, Tuschezeichnung
Rapidograph, s/w Tuschezeichnung, colloriert, Rapidograph, s/w Tuschezeichnung
30 x 20 cm
Werkverzeichnisnummer: **2008204**
Provenienz: Eigentümer: im Besitz Künstler:in

Permalink: https://www.werkdatenbank.de/documents/obj/wdb_00008259
Bildrechte: © Benemann, Aki E.
Inhaber:in der Rechte an der Abbildung: Benemann, Aki E., RV-FZ-PA

Benemann, Aki E.

Geschlechter, Situation

2008
Werkgruppe/Serie: Zeichenbücher
Zeichnung, Zeichnung
Tuschestift
Tuschezeichnung
Rapidograph, s/w Tuschezeichnung
30 x 20 cm
Werkverzeichnisnummer: **2008205**
Provenienz: Eigentümer: im Besitz Künstler:in

Permalink: https://www.werkdatenbank.de/documents/obj/wdb_00009067
Bildrechte: © Benemann, Aki E.
Inhaber:in der Rechte an der Abbildung: Benemann, Aki E., RV-FZ-PA

Benemann, Aki E.

Handball

2008
Zeichnung, Zeichnung
Tuschestift
Tuschezeichnung
Rapidograph, s/w Tuschezeichnung
30 x 20 cm
Werkverzeichnisnummer: **2008206**
Provenienz: Eigentümer: im Besitz Künstler:in

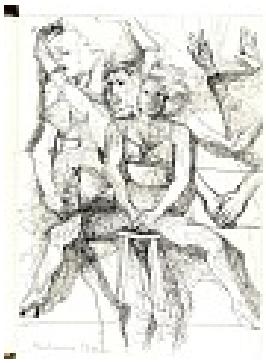

Permalink: https://www.werkdatenbank.de/documents/obj/wdb_00009068
Bildrechte: © Benemann, Aki E.
Inhaber:in der Rechte an der Abbildung: Benemann, Aki E., RV-FZ-PA

Benemann, Aki E.

Madonna Posen

2008

Zeichnung, Zeichnung
Tuschestift
Tuschezeichnung
Rapidograph, s/w Tuschezeichnung
40 x 30 cm

Werkverzeichnisnummer: **2008207**
Provenienz: Eigentümer: im Besitz Künstler:in

Permalink: https://www.werkdatenbank.de/documents/obj/wdb_00009205
Bildrechte: © Benemann, Aki E.
Inhaber:in der Rechte an der Abbildung: Benemann, Aki E., RV-FZ-PA

Benemann, Aki E.

Fußball

2008
Werkgruppe/Serie: Zeichenbücher
Zeichnung, Zeichnung
Tuschestift
Tuschezeichnung
Rapidograph, s/w Tuschezeichnung
30 x 20 cm

Werkverzeichnisnummer: **2008211**
Provenienz: Eigentümer: im Besitz Künstler:in

Permalink: https://www.werkdatenbank.de/documents/obj/wdb_00009612
Bildrechte: © Benemann, Aki E.
Inhaber:in der Rechte an der Abbildung: Benemann, Aki E., RV-FZ-PA

Benemann, Aki E.

Metamorphose 4

2008
Werkgruppe/Serie: Metamorphose
Zeichnung, Zeichnung
Tuschestift
Tuschezeichnung
80 x 60 cm

Werkverzeichnisnummer: **2008220**
Provenienz: Eigentümer: im Besitz Künstler:in

Permalink: https://www.werkdatenbank.de/documents/obj/wdb_00009642
Bildrechte: © Benemann, Aki E.
Inhaber:in der Rechte an der Abbildung: Benemann, Aki E., RV-FZ-PA

Benemann, Aki E.
Strukturen 4

2008
Werkgruppe/Serie: Strukturen
Zeichnung, Zeichnung
Tuschestift
Tuschezeichnung
30 x 40 cm
Werkverzeichnisnummer: **2008221**
Provenienz: Eigentümer: im Besitz Künstler:in

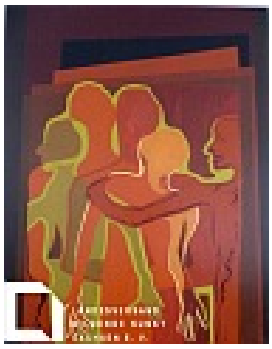

Permalink: https://www.werkdatenbank.de/documents/obj/wdb_00000777
Bildrechte: © Benemann, Aki E.
Inhaber:in der Rechte an der Abbildung: Benemann, Aki E., RV-FZ-PA

Benemann, Aki E.
Fundamente 1

2009
Werkgruppe/Serie: Fundamente
Gemälde, Malerei
Ölfarbe, Acrylfarbe, Leinwand
Ölmalerei, Acrylmalerei, Mischtechnik
Acryl auf Leinwand, Öl auf Acryl auf Leinwand
200 x 160 cm
Tiefe: 2 cm
Werkverzeichnisnummer: **2009011**
Provenienz: Eigentümer: im Besitz Künstler:in

Permalink: https://www.werkdatenbank.de/documents/obj/wdb_00002053
Bildrechte: © Benemann, Aki E.
Inhaber:in der Rechte an der Abbildung: Benemann, Aki E., RV-FZ-PA

Benemann, Aki E.
Fundamente 2

2009
Werkgruppe/Serie: Siebdruck
Druck, Druckgrafik
Siebdruckfarbe, Siebdruckpapier
Siebdruck/Serigrafie
auf Siebdruckkarton
40 x 50 cm
Werkverzeichnisnummer: **2009062**
Provenienz: Eigentümer: im Besitz Künstler:in

Permalink: https://www.werkdatenbank.de/documents/obj/wdb_00002054
Bildrechte: © Benemann, Aki E.
Inhaber:in der Rechte an der Abbildung: Benemann, Aki E., RV-FZ-PA

Benemann, Aki E.
Fundamente

2009
Werkgruppe/Serie: Siebdruck
Druck, Druckgrafik
Siebdruckfarbe, Siebdruckpapier
Siebdruck/Serigrafie
auf Siebdruckkarton
32 x 40 cm
Werkverzeichnisnummer: **2009063**
Provenienz: Eigentümer: im Besitz Künstler:in

Permalink: https://www.werkdatenbank.de/documents/obj/wdb_00002055
Bildrechte: © Benemann, Aki E.
Inhaber:in der Rechte an der Abbildung: Benemann, Aki E., RV-FZ-PA

Benemann, Aki E.
Fundamente

2009
Werkgruppe/Serie: Siebdruck
Druck, Druckgrafik
Siebdruckfarbe, Siebdruckpapier
Siebdruck/Serigrafie
auf Siebdruckkarton
40 x 53 cm
Werkverzeichnisnummer: **2009064**
Provenienz: Eigentümer: im Besitz Künstler:in

Permalink: https://www.werkdatenbank.de/documents/obj/wdb_00002056
Bildrechte: © Benemann, Aki E.
Inhaber:in der Rechte an der Abbildung: Benemann, Aki E., RV-FZ-PA

Benemann, Aki E.
Fundamente 3

2009
Werkgruppe/Serie: Siebdruck
Druck, Druckgrafik
Siebdruckfarbe, Siebdruckpapier
Siebdruck/Serigrafie
auf Siebdruckkarton
40 x 53 cm
Werkverzeichnisnummer: **2009065**
Provenienz: Eigentümer: im Besitz Künstler:in

Permalink: https://www.werkdatenbank.de/documents/obj/wdb_00004215
Bildrechte: © Benemann, Aki E.
Inhaber:in der Rechte an der Abbildung: Benemann, Aki E., RV-FZ-PA

Benemann, Aki E.
Gala

2009
Druck, Druckgrafik
Radierung, Aquatinta, Kaltnadelradierung
Farbradierung, Aquatinta, Kaltnadel
39 x 33 cm
Werkverzeichnisnummer: **2009099**
Provenienz: Eigentümer: im Besitz Künstler:in

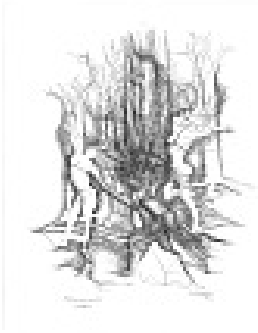

Permalink: https://www.werkdatenbank.de/documents/obj/wdb_00006205
Bildrechte: © Benemann, Aki E.
Inhaber:in der Rechte an der Abbildung: Benemann, Aki E., RV-FZ-PA

Benemann, Aki E.

Phaethusa

2007
Werkgruppe/Serie: Mythologie
Zeichnung, Zeichnung
Tuschestift
Tuschezeichnung
Rapidograph, s/w Tuschezeichnung
75 x 60 cm
Werkverzeichnisnummer: **2009163**
Provenienz: Eigentümer: im Besitz Künstler:in

Permalink: https://www.werkdatenbank.de/documents/obj/wdb_00006206
Bildrechte: © Benemann, Aki E.
Inhaber:in der Rechte an der Abbildung: Benemann, Aki E., RV-FZ-PA

Benemann, Aki E.

Tereus und die Töchter Pandions

2009
Werkgruppe/Serie: Mythologie
Zeichnung, Zeichnung
Tuschestift
Tuschezeichnung
Rapidograph, s/w Tuschezeichnung
75 x 60 cm
Werkverzeichnisnummer: **2009164**
Provenienz: Eigentümer: im Besitz Künstler:in

Permalink: https://www.werkdatenbank.de/documents/obj/wdb_00006477
Bildrechte: © Benemann, Aki E.
Inhaber:in der Rechte an der Abbildung: Benemann, Aki E., RV-FZ-PA

Benemann, Aki E.

Srebrenica 1995

2009
Zeichnung, Zeichnung
Tuschestift
Tuschezeichnung
Rapidograph, s/w Tuschezeichnung
65 x 85 cm
Werkverzeichnisnummer: **2009173**
Provenienz: Eigentümer: im Besitz Künstler:in

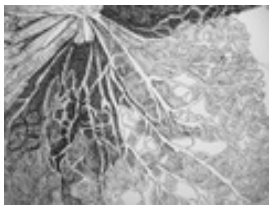

Permalink: https://www.werkdatenbank.de/documents/obj/wdb_00009327
Bildrechte: © Benemann, Aki E.
Inhaber:in der Rechte an der Abbildung: Benemann, Aki E., RV-FZ-PA

Benemann, Aki E.
Libelle-Hortensie

2009
Zeichnung, Zeichnung
Tuschestift
Tuschezeichnung
Rapidograph, s/w Tuschezeichnung
90 x 70 cm
Werkverzeichnisnummer: **2009217**
Provenienz: Eigentümer: im Besitz Künstler:in

Permalink: https://www.werkdatenbank.de/documents/obj/wdb_00009611
Bildrechte: © Benemann, Aki E.
Inhaber:in der Rechte an der Abbildung: Benemann, Aki E., RV-FZ-PA

Benemann, Aki E.
Das Leben-Eine Skizze

2009
Zeichnung, Zeichnung
Tuschestift
Tuschezeichnung
80 x 60 cm
Werkverzeichnisnummer: **2009219**
Provenienz: Eigentümer: im Besitz Künstler:in

Permalink: https://www.werkdatenbank.de/documents/obj/wdb_00000613
Bildrechte: © Benemann, Aki E.
Inhaber:in der Rechte an der Abbildung: Benemann, Aki E., RV-FZ-PA

Benemann, Aki E.
Fundamente 3

2010
Werkgruppe/Serie: Fundamente
Gemälde, Malerei
Ölfarbe, Acrylfarbe, Leinwand
Ölmalerei, Acrylmalerei, Mischtechnik
Acryl auf Leinwand, Öl auf Acryl auf Leinwand
200 x 160 cm
Tiefe: 2 cm
Werkverzeichnisnummer: **2010008**
Provenienz: Eigentümer: im Besitz Künstler:in

Permalink: https://www.werkdatenbank.de/documents/obj/wdb_00000775
Bildrechte: © Benemann, Aki E.
Inhaber:in der Rechte an der Abbildung: Benemann, Aki E., RV-FZ-PA

Benemann, Aki E.

Fundamente 2

2010
Werkgruppe/Serie: Fundamente
Gemälde, Malerei
Ölfarbe, Acrylfarbe, Leinwand
Mischtechnik, Ölmalerei, Acrylmalerei
200 x 160 cm
Tiefe: 2 cm
Werkverzeichnisnummer: **2010009**
Provenienz: Eigentümer: im Besitz Künstler:in

Permalink: https://www.werkdatenbank.de/documents/obj/wdb_00002039
Bildrechte: © Benemann, Aki E.
Inhaber:in der Rechte an der Abbildung: Benemann, Aki E., RV-FZ-PA

Benemann, Aki E.

Ida, das Fossil

2010
Werkgruppe/Serie: Siebdrucke
Druck, Druckgrafik
Siebdruckfarbe, Siebdruckpapier
73 x 50 cm
Werkverzeichnisnummer: **2010058**
Provenienz: Eigentümer: im Besitz Künstler:in

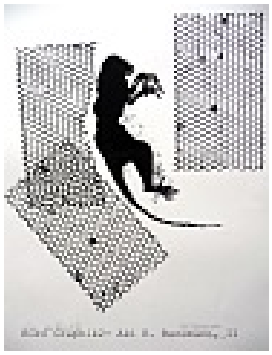

Permalink: https://www.werkdatenbank.de/documents/obj/wdb_00002040
Bildrechte: © Benemann, Aki E.
Inhaber:in der Rechte an der Abbildung: Benemann, Aki E., RV-FZ-PA

Benemann, Aki E.

Ida und die Noppenfolie

2010
Werkgruppe/Serie: Siebdruck
Druck, Druckgrafik
Siebdruckfarbe, Siebdruckpapier
75 x 60 cm
Werkverzeichnisnummer: **2010059**
Provenienz: Eigentümer: im Besitz Künstler:in

Permalink: https://www.werkdatenbank.de/documents/obj/wdb_00002041
Bildrechte: © Benemann, Aki E.
Inhaber:in der Rechte an der Abbildung: Benemann, Aki E., RV-FZ-PA

Benemann, Aki E.

Ida und die Noppenfolie

2010
Werkgruppe/Serie: Siebdruck
Druck, Druckgrafik
Siebdruckfarbe, Siebdruckpapier

80 x 60 cm

Werkverzeichnisnummer: **2010060**
Provenienz: Eigentümer: im Besitz Künstler:in

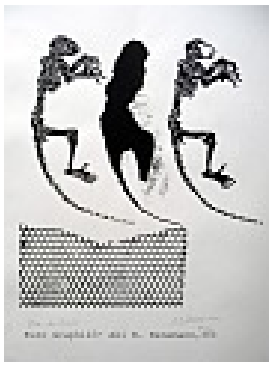

Permalink: https://www.werkdatenbank.de/documents/obj/wdb_00002042
Bildrechte: © Benemann, Aki E.
Inhaber:in der Rechte an der Abbildung: Benemann, Aki E., RV-FZ-PA

Benemann, Aki E.

Ida und die Noppenfolie

2010
Werkgruppe/Serie: Siebdruck
Druck, Druckgrafik
Siebdruckfarbe, Siebdruckpapier

80 x 60 cm

Werkverzeichnisnummer: **2010061**
Provenienz: Eigentümer: im Besitz Künstler:in

Permalink: https://www.werkdatenbank.de/documents/obj/wdb_00003116
Bildrechte: © Benemann, Aki E.
Inhaber:in der Rechte an der Abbildung: Benemann, Aki E., RV-FZ-PA

Benemann, Aki E.

Michael Jackson 1, Frühling

2010
Werkgruppe/Serie: Michael Jackson
Druck, Druckgrafik

Radierung

40 x 30 cm

Werkverzeichnisnummer: **2010085**
Provenienz: Eigentümer: im Besitz Künstler:in

Permalink: https://www.werkdatenbank.de/documents/obj/wdb_00005234
Bildrechte: © Benemann, Aki E.
Inhaber:in der Rechte an der Abbildung: Benemann, Aki E., RV-FZ-PA

Benemann, Aki E.

In dürren Blättern säuselt der Wind

2010
Werkgruppe/Serie: Linolschnitt zum Buch
Druck, Druckgrafik
Linoleum, Linolschnittfarbe, Bütten
Linolschnitt
Linolschnitt auf Bütten
40 x 30 cm
Werkverzeichnisnummer: **2010105**
Provenienz: Eigentümer: im Besitz Künstler:in

Permalink: https://www.werkdatenbank.de/documents/obj/wdb_00005429
Bildrechte: © Benemann, Aki E.
Inhaber:in der Rechte an der Abbildung: Benemann, Aki E., RV-FZ-PA

Benemann, Aki E.

Des Malers Kinder

2010
Druck, Druckgrafik
Holzschnitt
30 x 40 cm
Werkverzeichnisnummer: **2010108**
Provenienz: Eigentümer: im Besitz Künstler:in

Permalink: https://www.werkdatenbank.de/documents/obj/wdb_00005988
Bildrechte: © Benemann, Aki E.
Inhaber:in der Rechte an der Abbildung: Benemann, Aki E., RV-FZ-PA

Benemann, Aki E.

Der alte Mann und das Meer I (Ausschnitt)

2010
Werkgruppe/Serie: Hemingway
Zeichnung, Zeichnung
Tuschestift
Tuschezeichnung
Rapidograph Zeichnung
82 x 60 cm
Werkverzeichnisnummer: **2010131**
Provenienz: Eigentümer: im Besitz Künstler:in

Permalink: https://www.werkdatenbank.de/documents/obj/wdb_00005989
Bildrechte: © Benemann, Aki E.
Inhaber:in der Rechte an der Abbildung: Benemann, Aki E., RV-FZ-PA

Benemann, Aki E.

Der alte Mann und das Meer II (Ausschnitt)

2010
Werkgruppe/Serie: Hemingway
Zeichnung, Zeichnung
Tuschestift
Tuschezeichnung
Rapidograph Zeichnung
60 x 82 cm
Werkverzeichnisnummer: **2010132**
Provenienz: Eigentümer: im Besitz Künstler:in

Permalink: https://www.werkdatenbank.de/documents/obj/wdb_00006189
Bildrechte: © Benemann, Aki E.
Inhaber:in der Rechte an der Abbildung: Benemann, Aki E., RV-FZ-PA

Benemann, Aki E.

Shakira

2010
Werkgruppe/Serie: Shakira
Zeichnung, Zeichnung
Tuschestift, Kreide
Tuschezeichnung, Frottage
59 x 86 cm
Werkverzeichnisnummer: **2010159**
Provenienz: Eigentümer: im Besitz Künstler:in

Permalink: https://www.werkdatenbank.de/documents/obj/wdb_00006301
Bildrechte: © Benemann, Aki E.
Inhaber:in der Rechte an der Abbildung: Benemann, Aki E., RV-FZ-PA

Benemann, Aki E.

Orpheus und Eurydike

2010
Werkgruppe/Serie: Metamorphosen
Zeichnung, Zeichnung
Tuschestift
Tuschezeichnung
Rapidograph, s/w Tuschezeichnung
85 x 60 cm
Werkverzeichnisnummer: **2010168**
Provenienz: Eigentümer: im Besitz Künstler:in

Permalink: https://www.werkdatenbank.de/documents/obj/wdb_00006478
Bildrechte: © Benemann, Aki E.
Inhaber:in der Rechte an der Abbildung: Benemann, Aki E., RV-FZ-PA

Benemann, Aki E.

Troja 2

2010
Werkgruppe/Serie: Ovid Metamorphosen
Zeichnung, Zeichnung
Tuschestift
Tuschezeichnung
Rapidograph, s/w Tuschezeichnung
85 x 65 cm
Werkverzeichnisnummer: **2010174**
Provenienz: Eigentümer: im Besitz Künstler:in

Permalink: https://www.werkdatenbank.de/documents/obj/wdb_00007207
Bildrechte: © Benemann, Aki E.
Inhaber:in der Rechte an der Abbildung: Benemann, Aki E., RV-FZ-PA

Benemann, Aki E.

Flucht

2010
Zeichnung, Zeichnung
Tuschestift
Tuschezeichnung
Rapidograph Zeichnung
30 x 40 cm
Werkverzeichnisnummer: **2010180**
Provenienz: Eigentümer: im Besitz Künstler:in

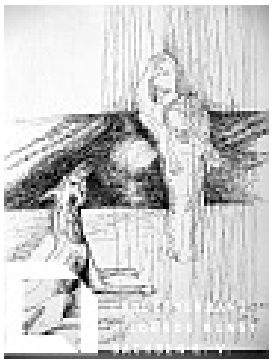

Permalink: https://www.werkdatenbank.de/documents/obj/wdb_00007209
Bildrechte: © Benemann, Aki E.
Inhaber:in der Rechte an der Abbildung: Benemann, Aki E., RV-FZ-PA

Benemann, Aki E.

Erlkönig

2010
Zeichnung, Zeichnung
Tuschestift
Tuschezeichnung
Rapidograph Zeichnung
40 x 30 cm
Werkverzeichnisnummer: **2010182**
Provenienz: Eigentümer: im Besitz Künstler:in

Permalink: https://www.werkdatenbank.de/documents/obj/wdb_00007838
Bildrechte: © Benemann, Aki E.
Inhaber:in der Rechte an der Abbildung: Benemann, Aki E., RV-FZ-PA

Benemann, Aki E.

Frontispitz

2010
Werkgruppe/Serie: Zeichnungen "Ein Gleiches", zum Buch
Zeichnung, Zeichnung
Tuschestift
Tuschezeichnung
Rapidograph, s/w Tuschezeichnung
30 x 25 cm
Werkverzeichnisnummer: **2010189**
Provenienz: Eigentümer: im Besitz Künstler:in

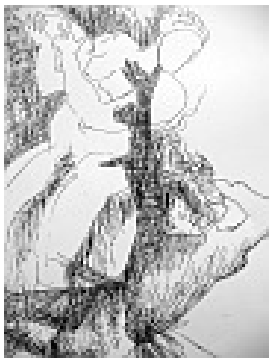

Permalink: https://www.werkdatenbank.de/documents/obj/wdb_00007839
Bildrechte: © Benemann, Aki E.
Inhaber:in der Rechte an der Abbildung: Benemann, Aki E., RV-FZ-PA

Benemann, Aki E.

Michael Jackson und der Frühling

2010
Werkgruppe/Serie: Michael Jackson
Zeichnung, Zeichnung
40 x 30 cm
Werkverzeichnisnummer: **2010190**
Provenienz: Eigentümer: im Besitz Künstler:in

Permalink: https://www.werkdatenbank.de/documents/obj/wdb_00009297
Bildrechte: © Benemann, Aki E.
Inhaber:in der Rechte an der Abbildung: Benemann, Aki E., RV-FZ-PA

Benemann, Aki E.

Des Malers Kinder V

2010
Werkgruppe/Serie: Arbeiten zum Buch
Druck, Druckgrafik
Linoleum
Linolschnitt
40 x 30 cm
Werkverzeichnisnummer: **2010214**
Provenienz: Eigentümer: im Besitz Künstler:in

Permalink: https://www.werkdatenbank.de/documents/obj/wdb_00009298
Bildrechte: © Benemann, Aki E.
Inhaber:in der Rechte an der Abbildung: Benemann, Aki E., RV-FZ-PA

Benemann, Aki E.

Des Malers Kinder III

2010
Werkgruppe/Serie: Arbeiten zum Buch
Druck, Druckgrafik
Linoleum
Linolschnitt
40 x 30 cm
Werkverzeichnisnummer: **2010215**
Provenienz: Eigentümer: im Besitz Künstler:in

Permalink: https://www.werkdatenbank.de/documents/obj/wdb_00000776
Bildrechte: © Benemann, Aki E.
Inhaber:in der Rechte an der Abbildung: Benemann, Aki E., RV-FZ-PA

Benemann, Aki E.

Fundamente 4

2011
Werkgruppe/Serie: Fundamente
Gemälde, Malerei
Ölfarbe, Acrylfarbe, Leinwand
Ölmalerei, Acrylmalerei, Mischtechnik
Acryl auf Leinwand, Öl auf Acryl auf Leinwand
200 x 160 cm
Tiefe: 2 cm
Werkverzeichnisnummer: **2011010**
Provenienz: Eigentümer: im Besitz Künstler:in

Permalink: https://www.werkdatenbank.de/documents/obj/wdb_00003119
Bildrechte: © Benemann, Aki E.
Inhaber:in der Rechte an der Abbildung: Benemann, Aki E., RV-FZ-PA

Benemann, Aki E.

Ein Knabe noch, aber blutvoll

2011
Werkgruppe/Serie: Zeichnungen "Ein Gleiches", zum Buch
Druck, Druckgrafik
Radierung, Aquatinta
20 x 15 cm
Werkverzeichnisnummer: **2011088**
Provenienz: Eigentümer: im Besitz Künstler:in

Permalink: https://www.werkdatenbank.de/documents/obj/wdb_00003120
Bildrechte: © Benemann, Aki E.
Inhaber:in der Rechte an der Abbildung: Benemann, Aki E., RV-FZ-PA

Benemann, Aki E.

Sphinx und der Maler

2011
Werkgruppe/Serie: Ein Gleiches, Zeichnungen zum Buch
Druck, Druckgrafik
Radierung, Aquatinta
20 x 15 cm
Werkverzeichnisnummer: **2011089**
Provenienz: Eigentümer: im Besitz Künstler:in

Permalink: https://www.werkdatenbank.de/documents/obj/wdb_00003648
Bildrechte: © Benemann, Aki E.
Inhaber:in der Rechte an der Abbildung: Benemann, Aki E., RV-FZ-PA

Benemann, Aki E.

Hiob´s Schmincktöpfchen

2011
Werkgruppe/Serie: Hiob
Druck, Druckgrafik
Holzschnitt
Farbholzschnitt
26 x 19 cm
Werkverzeichnisnummer: **2011093**
Provenienz: Eigentümer: im Besitz Künstler:in

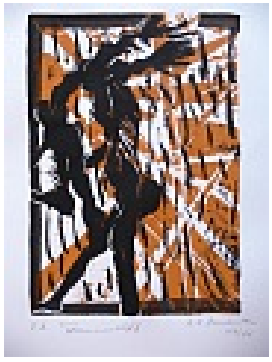

Permalink: https://www.werkdatenbank.de/documents/obj/wdb_00004068
Bildrechte: © Benemann, Aki E.
Inhaber:in der Rechte an der Abbildung: Benemann, Aki E., RV-FZ-PA

Benemann, Aki E.

Der Maler und seine Kinder

2011
Werkgruppe/Serie: Arbeiten zum Buch
Druck, Druckgrafik
Bütten
Linolschnitt
zweifarbig
30 x 23 cm
Werkverzeichnisnummer: **2011098**
Provenienz: Eigentümer: im Besitz Künstler:in

Permalink: https://www.werkdatenbank.de/documents/obj/wdb_00004449
Bildrechte: © Benemann, Aki E.
Inhaber:in der Rechte an der Abbildung: Benemann, Aki E., RV-FZ-PA

Benemann, Aki E.

Kindliche Traum- Phantasien

2011

Druck, Druckgrafik
Linolschnittfarbe

30 x 25 cm

Werkverzeichnisnummer: **2011104**
Provenienz: Eigentümer: im Besitz Künstler:in

Permalink: https://www.werkdatenbank.de/documents/obj/wdb_00006293
Bildrechte: © Benemann, Aki E.
Inhaber:in der Rechte an der Abbildung: Benemann, Aki E., RV-FZ-PA

Benemann, Aki E.

Eine Generation geht, eine Generation kommt...

2011
Werkgruppe/Serie: Generationen
Zeichnung, Zeichnung
Tuschestift
Tuschezeichnung
Rapidograph, s/w Tuschezeichnung
85 x 60 cm

Werkverzeichnisnummer: **2011167**
Provenienz: Eigentümer: im Besitz Künstler:in

Permalink: https://www.werkdatenbank.de/documents/obj/wdb_00006294
Bildrechte: © Benemann, Aki E.
Inhaber:in der Rechte an der Abbildung: Benemann, Aki E., RV-FZ-PA

Benemann, Aki E.

Der Maler und der Faun II

2011
Werkgruppe/Serie: Zeichnungen zum Buch
Zeichnung, Zeichnung
Tuschestift
Tuschezeichnung
Rapidograph, s/w Tuschezeichnung
60 x 40 cm

Werkverzeichnisnummer: **2011167**
Provenienz: Eigentümer: im Besitz Künstler:in

Permalink: https://www.werkdatenbank.de/documents/obj/wdb_00006348
Bildrechte: © Benemann, Aki E.
Inhaber:in der Rechte an der Abbildung: Benemann, Aki E., RV-FZ-PA

Benemann, Aki E.

Allegorie der Angst

2011
Werkgruppe/Serie: Zeichnungen zum Buch
Zeichnung, Zeichnung
Tuschestift
Tuschezeichnung
Rapidograph, s/w Tuschezeichnung
60 x 40 cm

Werkverzeichnisnummer: **2011169**
Provenienz: Eigentümer: im Besitz Künstler:in

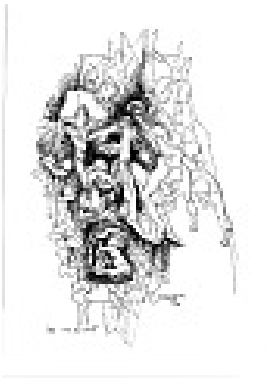

Permalink: https://www.werkdatenbank.de/documents/obj/wdb_00006349
Bildrechte: © Benemann, Aki E.
Inhaber:in der Rechte an der Abbildung: Benemann, Aki E., RV-FZ-PA

Benemann, Aki E.

Allegorie der Lust

2011
Werkgruppe/Serie: Zeichnungen zum Buch
Zeichnung, Zeichnung

60 x 40 cm

Werkverzeichnisnummer: **2011170**
Provenienz: Eigentümer: im Besitz Künstler:in

Permalink: https://www.werkdatenbank.de/documents/obj/wdb_00007238
Bildrechte: © Benemann, Aki E.
Inhaber:in der Rechte an der Abbildung: Benemann, Aki E., RV-FZ-PA

Benemann, Aki E.

Allegorie des Todes, Auch Du...

2020.11.11
Werkgruppe/Serie: Zeichnungen zum Buch
Zeichnung, Zeichnung
Tuschestift
Tuschezeichnung
Rapidograph, s/w Tuschezeichnung
60 x 40 cm

Werkverzeichnisnummer: **2011183**
Provenienz: Eigentümer: im Besitz Künstler:in

Permalink: https://www.werkdatenbank.de/documents/obj/wdb_00009206
Bildrechte: © Benemann, Aki E.
Inhaber:in der Rechte an der Abbildung: Benemann, Aki E., RV-FZ-PA

Benemann, Aki E.

Generationen 1

2011

Zeichnung, Zeichnung
Tuschestift
Tuschezeichnung
Rapidograph, s/w Tuschezeichnung
80 x 65 cm

Werkverzeichnisnummer: **2011212**
Provenienz: Eigentümer: im Besitz Künstler:in

Permalink: https://www.werkdatenbank.de/documents/obj/wdb_00000778
Bildrechte: © Benemann, Aki E.
Inhaber:in der Rechte an der Abbildung: Benemann, Aki E., RV-FZ-PA

Benemann, Aki E.

Fundamente 5

2012
Werkgruppe/Serie: Fundamente
Gemälde, Malerei
Ölfarbe, Acrylfarbe, Leinwand
Ölmalerei, Acrylmalerei, Mischtechnik
Acryl auf Leinwand, Öl auf Acryl auf Leinwand
200 x 160 cm
Tiefe: 2 cm

Werkverzeichnisnummer: **2012013**
Provenienz: Eigentümer: im Besitz Künstler:in

Permalink: https://www.werkdatenbank.de/documents/obj/wdb_00003661
Bildrechte: © Benemann, Aki E.
Inhaber:in der Rechte an der Abbildung: Benemann, Aki E., RV-FZ-PA

Benemann, Aki E.

Steppenwolf

2012
Werkgruppe/Serie: Hermann Hesse, Der Steppenwolf
Druck, Druckgrafik
Bütten
Kaltnadelradierung
Kaltnadelradierung auf Bütten
22 x 30 cm

Werkverzeichnisnummer: **2012094**
Provenienz: Eigentümer: im Besitz Künstler:in

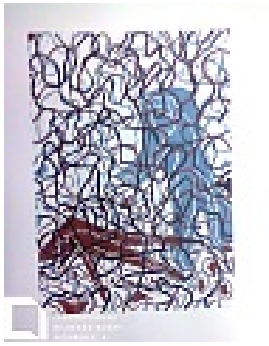

Permalink: https://www.werkdatenbank.de/documents/obj/wdb_00003716
Bildrechte: © Benemann, Aki E.
Inhaber:in der Rechte an der Abbildung: Benemann, Aki E., RV-FZ-PA

Benemann, Aki E.

Ich bin so frei...

2012

Druck, Druckgrafik
Linoleum
Linolschnitt
Linolschnitt, farbig
42 x 30 cm

Werkverzeichnisnummer: **2012097**

Provenienz: Eigentümer: im Besitz Künstler:in

Permalink: https://www.werkdatenbank.de/documents/obj/wdb_00000543
Bildrechte: © Benemann, Aki E.
Inhaber:in der Rechte an der Abbildung: Benemann, Aki E., RV-FZ-PA

Benemann, Aki E.

Fundamente 6

2013

Werkgruppe/Serie: Fundamente
Gemälde, Malerei
Ölfarbe, Acrylfarbe, Leinwand
Ölmalerei, Acrylmalerei, Mischtechnik
Öl auf Acryl auf Leinwand
200 x 160 cm
Tiefe: 2 cm

Werkverzeichnisnummer: **2013002**

Provenienz: Eigentümer: im Besitz Künstler:in

Permalink: https://www.werkdatenbank.de/documents/obj/wdb_00003647
Bildrechte: © Benemann, Aki E.
Inhaber:in der Rechte an der Abbildung: Benemann, Aki E., RV-FZ-PA

Benemann, Aki E.

Hiob und Schmincktöpfchen

2013

Werkgruppe/Serie: Hiob
Druck, Druckgrafik
Linoleum
Linolschnitt
22 x 30 cm

Werkverzeichnisnummer: **2013092**

Provenienz: Eigentümer: im Besitz Künstler:in

Permalink: https://www.werkdatenbank.de/documents/obj/wdb_00005641
Bildrechte: © Benemann, Aki E.
Inhaber:in der Rechte an der Abbildung: Benemann, Aki E., RV-FZ-PA

Benemann, Aki E.
Vorrübergehend... Uni Leipzig

2013
Werkgruppe/Serie: Leipzig
Zeichnung, Zeichnung
Tuschestift
Tuschezeichnung
Rapidograph Zeichnung
70 x 60 cm
Werkverzeichnisnummer: **2013119**
Provenienz: Eigentümer: Unbekannt

Permalink: https://www.werkdatenbank.de/documents/obj/wdb_00005644
Bildrechte: © Benemann, Aki E.
Inhaber:in der Rechte an der Abbildung: Benemann, Aki E., RV-FZ-PA

Benemann, Aki E.
Vorrübergehend... Uni Leipzig

2013
Werkgruppe/Serie: Leipzig
Zeichnung, Zeichnung
Tuschestift
Tuschezeichnung
Rapidograph Zeichnung
70 x 60 cm
Werkverzeichnisnummer: **2013120**
Provenienz: Eigentümer: Unbekannt

Permalink: https://www.werkdatenbank.de/documents/obj/wdb_00005811
Bildrechte: © Benemann, Aki E.
Inhaber:in der Rechte an der Abbildung: Benemann, Aki E., RV-FZ-PA

Benemann, Aki E.
Schutz

2013
Zeichnung, Zeichnung
Bütten
Tuche auf Bütten
50 x 60 cm
Werkverzeichnisnummer: **2013126**
Provenienz: Eigentümer: im Besitz Künstler:in

Permalink: https://www.werkdatenbank.de/documents/obj/wdb_00000597
Bildrechte: © Benemann, Aki E.
Inhaber:in der Rechte an der Abbildung: Benemann, Aki E., RV-FZ-PA

Benemann, Aki E.
Frucht

2014
Werkgruppe/Serie: Gemälde
Gemälde, Malerei
Ölfarbe, Acrylfarbe, Leinwand
Ölmalerei, Acrylmalerei, Mischtechnik
Acryl auf Leinwand, Öl auf Acryl auf Leinwand
200 x 120 cm
Tiefe: 2 cm
Werkverzeichnisnummer: **2014004**
Provenienz: Eigentümer: im Besitz Künstler:in

Permalink: https://www.werkdatenbank.de/documents/obj/wdb_00002058
Bildrechte: © Benemann, Aki E.
Inhaber:in der Rechte an der Abbildung: Benemann, Aki E., RV-FZ-PA

Benemann, Aki E.

Der Traum

2014

Gemälde, Malerei

Ölfarbe, Acrylfarbe, Leinwand

Ölmalerei, Acrylmalerei, Mischtechnik

Acryl auf Leinwand, Öl auf Acryl auf Leinwand

80 x 120 cm

Tiefe: 1 cm

Werkverzeichnisnummer: **2014067**

Provenienz: Eigentümer: im Besitz Künstler:in

Permalink: https://www.werkdatenbank.de/documents/obj/wdb_00003117
Bildrechte: © Benemann, Aki E.
Inhaber:in der Rechte an der Abbildung: Benemann, Aki E., RV-FZ-PA

Benemann, Aki E.

Michael Jackson 2

2014

Werkgruppe/Serie: Michael Jackson

Druck, Druckgrafik

Collage

Zeichnung/ Collage (Ausschnitt)

30 x 25 cm

Werkverzeichnisnummer: **2014086**

Provenienz: Eigentümer: im Besitz Künstler:in

Permalink: https://www.werkdatenbank.de/documents/obj/wdb_00005711
Bildrechte: © Benemann, Aki E.
Inhaber:in der Rechte an der Abbildung: Benemann, Aki E., RV-FZ-PA

Benemann, Aki E.

Könneritzbrücke Leipzig

2014

Werkgruppe/Serie: Leipzig

Zeichnung, Zeichnung

Tuschestift

Tuschezeichnung

Rapidograph Zeichnung

40 x 50 cm

Werkverzeichnisnummer: **2014121**

Provenienz: Eigentümer: im Besitz Künstler:in

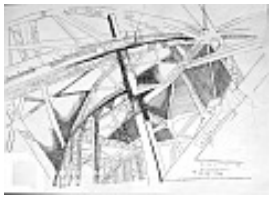

Permalink: https://www.werkdatenbank.de/documents/obj/wdb_00005712
Bildrechte: © Benemann, Aki E.
Inhaber:in der Rechte an der Abbildung: Benemann, Aki E., RV-FZ-PA

Benemann, Aki E.

Könneritzbrücke

2014

Werkgruppe/Serie: Leipzig

Zeichnung, Zeichnung

40 x 50 cm

Werkverzeichnisnummer: **2014122**

Provenienz: Eigentümer: im Besitz Künstler:in

Permalink: https://www.werkdatenbank.de/documents/obj/wdb_00005713
Bildrechte: © Benemann, Aki E.
Inhaber:in der Rechte an der Abbildung: Benemann, Aki E., RV-FZ-PA

Benemann, Aki E.

Spinne an der Könneritzbrücke

2014

Werkgruppe/Serie: Leipzig

Zeichnung, Zeichnung

40 x 50 cm

Werkverzeichnisnummer: **2014123**

Provenienz: Eigentümer: im Besitz Künstler:in

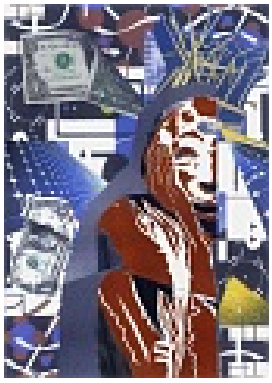

Permalink: https://www.werkdatenbank.de/documents/obj/wdb_00008020
Bildrechte: © Benemann, Aki E.
Inhaber:in der Rechte an der Abbildung: Benemann, Aki E., RV-FZ-PA

Benemann, Aki E.

Ernst Barlach I 2014

2014

Druck, Druckgrafik

Holzschnitt, Collage

60 x 40 cm

Werkverzeichnisnummer: **2014201**

Provenienz: Eigentümer: im Besitz Künstler:in

Permalink: https://www.werkdatenbank.de/documents/obj/wdb_00008021
Bildrechte: © Benemann, Aki E.
Inhaber:in der Rechte an der Abbildung: Benemann, Aki E., RV-FZ-PA

Benemann, Aki E.

Ernst Barlach II 2014

2014

Druck, Druckgrafik

Holzschnitt, Collage

60 x 40 cm

Werkverzeichnisnummer: **2014202**

Provenienz: Eigentümer: im Besitz Künstler:in

Permalink: https://www.werkdatenbank.de/documents/obj/wdb_00000512
Bildrechte: © Benemann, Aki E.
Inhaber:in der Rechte an der Abbildung: Unbekannte KünstlerIn, RV-FZ-PA

Benemann, Aki E.
Loosing my Life

2015
Werkgruppe/Serie: Malerei, Öl,Acryl, Ölkreide
Gemälde, Malerei

180 x 140 cm
Tiefe: 5 cm
Werkverzeichnisnummer: **2015001**
Provenienz: Eigentümer: im Besitz Künstler:in

Permalink: https://www.werkdatenbank.de/documents/obj/wdb_00000553
Bildrechte: © Benemann, Aki E.
Inhaber:in der Rechte an der Abbildung: Benemann, Aki E., RV-FZ-PA

Benemann, Aki E.
Kraft

2015
Werkgruppe/Serie: Gemälde
Gemälde, Malerei
Ölfarbe, Acrylfarbe, Leinwand
Ölmalerei, Acrylmalerei, Mischtechnik
Acryl auf Leinwand, Öl auf Acryl auf Leinwand
200 x 120 cm
Tiefe: 2 cm
Werkverzeichnisnummer: **2015003**
Provenienz: Eigentümer: im Besitz Künstler:in

Permalink: https://www.werkdatenbank.de/documents/obj/wdb_00000601
Bildrechte: © Benemann, Aki E.
Inhaber:in der Rechte an der Abbildung: Benemann, Aki E., RV-FZ-PA

Benemann, Aki E.
Schutz

2014
Werkgruppe/Serie: Malerei, Öl,Acryl, Ölkreide
Gemälde, Malerei
Ölfarbe, Acrylfarbe, Leinwand
Ölmalerei, Acrylmalerei, Mischtechnik
Acryl auf Leinwand, Öl auf Acryl auf Leinwand
200 x 120 cm
Tiefe: 2 cm
Werkverzeichnisnummer: **2015005**
Provenienz: Eigentümer: im Besitz Künstler:in

Permalink: https://www.werkdatenbank.de/documents/obj/wdb_00000612
Bildrechte: © Benemann, Aki E.
Inhaber:in der Rechte an der Abbildung: Benemann, Aki E., RV-FZ-PA

Benemann, Aki E.

Bewahren, Palmyra

2015
Werkgruppe/Serie: Zeitgeschehen
Gemälde, Malerei
Acrylfarbe, Leinwand, Ölfarbe, Ölkreide
Mischtechnik
mehrfach Übermalung, Acryl, Öl, Ölkreide
80 x 60 cm
Tiefe: 2 cm
Werkverzeichnisnummer: **2015007**
Provenienz: Eigentümer: im Besitz Künstler:in

Permalink: https://www.werkdatenbank.de/documents/obj/wdb_00003115
Bildrechte: © Benemann, Aki E.
Inhaber:in der Rechte an der Abbildung: Benemann, Aki E., RV-FZ-PA

Benemann, Aki E.

Der goldene Stuhl

2015
Werkgruppe/Serie: Hermann Hesse, Der Steppenwolf
Druck, Druckgrafik
Radierung, Kolorierung
Radierung, collorierter Stuhl
22 x 30 cm
Werkverzeichnisnummer: **2015084**
Provenienz: Eigentümer: im Besitz Künstler:in

Permalink: https://www.werkdatenbank.de/documents/obj/wdb_00003118
Bildrechte: © Benemann, Aki E.
Inhaber:in der Rechte an der Abbildung: Benemann, Aki E., RV-FZ-PA

Benemann, Aki E.

Der Feuervogel

2015
Druck, Druckgrafik
Radierung, Linolschnitt, collagiert
Radierung mit Linolschnitt collagiert
40 x 29 cm
Werkverzeichnisnummer: **2015087**
Provenienz: Eigentümer: im Besitz Künstler:in

Permalink: https://www.werkdatenbank.de/documents/obj/wdb_00005638
Bildrechte: © Benemann, Aki E.
Inhaber:in der Rechte an der Abbildung: Benemann, Aki E., RV-FZ-PA

Benemann, Aki E.

Freiheit, eine zarte Pflanze

2015
Werkgruppe/Serie: Leipzig
Zeichnung, Zeichnung
Tuschestift
Tuschezeichnung
Rapidograph Zeichnung
60 x 75 cm
Werkverzeichnisnummer: **2015118**
Provenienz: Eigentümer: im Besitz Künstler:in

Permalink: https://www.werkdatenbank.de/documents/obj/wdb_00000602
Bildrechte: © Benemann, Aki E.
Inhaber:in der Rechte an der Abbildung: Benemann, Aki E., RV-FZ-PA

Benemann, Aki E.

Zeitgeschehen 2016

2016
Werkgruppe/Serie: Zeitgeschehen
Gemälde, Malerei
Nessel, Ölfarbe, Ölkreide
Ölmalerei
Ölzeichnung, Öl auf Nessel
140 x 95 cm
Tiefe: 2 cm
Werkverzeichnisnummer: **2016006**
Provenienz: Eigentümer: im Besitz Künstler:in

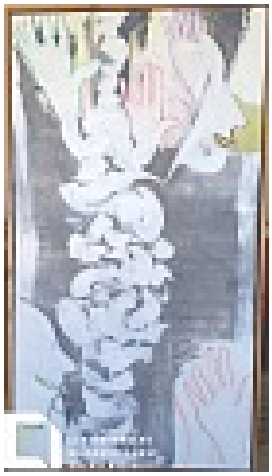

Permalink: https://www.werkdatenbank.de/documents/obj/wdb_00001883
Bildrechte: © Benemann, Aki E.
Inhaber:in der Rechte an der Abbildung: Unbekannte KünstlerIn, RV-FZ-PA

Benemann, Aki E.

Am Leben bleiben

2016
Werkgruppe/Serie: Zeitgeschehen 2016
Gemälde, Malerei
Acrylfarbe, Ölfarbe, Ölkreide
Ölmalerei
Öl auf Acryl, Ölkreide
130 x 70 cm
Tiefe: 2 cm
Werkverzeichnisnummer: **2016045**
Provenienz: Eigentümer: im Besitz Künstler:in

Permalink: https://www.werkdatenbank.de/documents/obj/wdb_00002006
Bildrechte: © Benemann, Aki E.
Inhaber:in der Rechte an der Abbildung: Benemann, Aki E., RV-FZ-PA

Benemann, Aki E.
Flüchtig

2016
Werkgruppe/Serie: Quadratbilder Zeitgeschehen
Gemälde, Malerei
Ölfarbe, Ölkreide, Leinwand
Ölmalerei
Öl auf Leinwand, mit Rakel
150 x 150 cm
Tiefe: 2 cm
Werkverzeichnisnummer: **2016051**
Provenienz: Eigentümer: im Besitz Künstler:in

Permalink: https://www.werkdatenbank.de/documents/obj/wdb_00003122
Bildrechte: © Benemann, Aki E.
Inhaber:in der Rechte an der Abbildung: Benemann, Aki E., RV-FZ-PA

Benemann, Aki E.
Metamorphose

2016
Druck, Druckgrafik
Radierung, Kolorierung
Radierung kolloriert
20 x 27 cm
Werkverzeichnisnummer: **2016091**
Provenienz: Eigentümer: im Besitz Künstler:in

Permalink: https://www.werkdatenbank.de/documents/obj/wdb_00005851
Bildrechte: © Benemann, Aki E.
Inhaber:in der Rechte an der Abbildung: Benemann, Aki E., RV-FZ-PA

Benemann, Aki E.
Wurzeln

2016
Werkgruppe/Serie: Migration
Zeichnung, Zeichnung
Ölkreide
48 x 63 cm
Werkverzeichnisnummer: **2016127**
Provenienz: Eigentümer: im Besitz Künstler:in

Permalink: https://www.werkdatenbank.de/documents/obj/wdb_00005852
Bildrechte: © Benemann, Aki E.
Inhaber:in der Rechte an der Abbildung: Benemann, Aki E., RV-FZ-PA

Benemann, Aki E.
Zeitgeschehen

2016
Werkgruppe/Serie: Migration
Zeichnung, Zeichnung
Bleistift, Ölkreide
49 x 60 cm
Werkverzeichnisnummer: **2016128**
Provenienz: Eigentümer: im Besitz Künstler:in

Permalink: https://www.werkdatenbank.de/documents/obj/wdb_00005853
Bildrechte: © Benemann, Aki E.
Inhaber:in der Rechte an der Abbildung: Benemann, Aki E., RV-FZ-PA

Benemann, Aki E.

Vorwärts 2016

2016
Werkgruppe/Serie: Migration
Zeichnung, Zeichnung
Ölkreide, Pappe
Ölkreide auf Pappe
50 x 55 cm
Werkverzeichnisnummer: **2016129**
Provenienz: Eigentümer: im Besitz Künstler:in

Permalink: https://www.werkdatenbank.de/documents/obj/wdb_00005866
Bildrechte: © Benemann, Aki E.
Inhaber:in der Rechte an der Abbildung: Benemann, Aki E., RV-FZ-PA

Benemann, Aki E.

Zeitgeschehen 2016

2016
Werkgruppe/Serie: Migration
Zeichnung, Zeichnung
Ölkreide, Papier
Ölkreide auf Papier, Skizze
49 x 60 cm
Werkverzeichnisnummer: **2016130**
Provenienz: Eigentümer: im Besitz Künstler:in

Permalink: https://www.werkdatenbank.de/documents/obj/wdb_00005524
Bildrechte: © Benemann, Aki E.
Inhaber:in der Rechte an der Abbildung: Benemann, Aki E., RV-FZ-PA

Benemann, Aki E.

Uruk, ein europäischer Mythos

2017
Künstlerbuch, Zeichnung

Werkverzeichnisnummer: **2017110**
Provenienz: Eigentümer: im Besitz Künstler:in